

参展商手册

EXHIBITOR'S MANUAL

2018年3月29日~4月1日

中国 深圳会展中心

深圳机械展
SIMM



www.simmtime.com

总 目 录

[第一部分：展会基本情况](#)

[第二部分：参展工作须知](#)

[第三部分：展馆使用规定](#)

[第四部分：展位搭建服务](#)

[第五部分：展品就位服务](#)

[第六部分：展商自服务使用指南](#)

[第七部分：其它服务](#)

[第八部分：附表](#)

注：关于【展商证】发放特别说明（详见“展商手册 2.5 展会证件”）

1、根据上级部门的安保新要求，完善入场人员的登记信息，本届展会的展商证将实行**实名制**—展商在申请展商证时，应填写本人真实信息，在网上登记、核验后领取证件；其所领证件均由本人使用，且一人一证；如入场时被安保查到非本人使用，则该证件作废。展商证在布展期发放。

2、所有展商证均需提交本人真实信息。

3、展商证按展位面积免费配发，如需**超限额**的展商证，需收费，**收费标准** 100 元/证。



关注深圳机械展官方微信
与 SIMM 共同助力中国制造

第一部分：展会基本情况

[1.1 展会简介](#)

[1.2 展会信息](#)

[1.3 展会平面图及展区分布](#)

[1.4 展会联系方式](#)

[返回总目录](#)

1.1 展会简介

深圳国际机械制造业展（简称 SIMM 深圳机械展）经过多年的发展，已经成为中国南方制造装备领域规模最大、技术含量最高、涉及品类最广的专业展览会。通过完善的规划，深圳机械展针对各个领域展示海量的应用解决方案，是华南地区汽车、通信、消费电子、家电、模具、办公设备、医疗器械、新能源、眼镜、珠宝等行业了解最前沿制造技术的首选平台。

SIMM 深圳机械展以智能制造为展示核心，着眼于不同行业个性化、数字化、智能化的整体解决方案，全面展现智能化装备、自动化应用、柔性生产、系统集成等机械制造及金属加工领域的最新技术，突显智能制造时代的制造业新特点。如今，SIMM 现已发展为以深圳国际机床展、深圳国际机器人及工厂智能化展、深圳国际工业零件展三大主题展为核心的综合性工业展，涵盖金属切削机床、金属成形机床、刀具及工具、工业测量、自动化应用等十大专业展区。

1.2 展会信息

展会名称：第 19 届深圳国际机械制造业展览会

主题展览：2018 深圳国际机床展

2018 深圳国际机器人及工厂智能化展

2018 深圳国际工业零件展

展览时间：2018 年 3 月 29 日-2018 年 4 月 1 日

展览地点：深圳会展中心

组织机构：深圳市协广会议展览有限公司

深圳市环悦会议展览有限公司

官方网址：www.simmtime.com

[返回第一部分目录](#)

1.3 展馆平面图及展区划分

ISME 深圳国际工业零件展览会

金属材料	精密加工
模具及配件	紧固件
表面处理	夹具治具

MTE 深圳国际机床展览会

加工中心	柔性生产线
工业测量	激光及钣金设备
钣金及冲压自动化	刀具及工具

RSE 深圳国际机器人及工厂智能化展览会

机器人及系统集成	非标自动化
智能物流	生产及过程自动化
传动与控制	3D工业应用/质量控制



- 1 号馆：金属切削机床展区
- 2 号馆：激光及钣金设备展区
- 3 号馆：钣金及冲压自动化展区
- 4 号馆：金属材料精密加工模具及配件展区
- 5 号馆：紧固件表面处理、工业级 3D 应用展区
- 6 号馆：检测质量及控制、传动与控制展区
- 7 号馆：自动化机器人展区
- 8 号馆：3C 智造机器人应用展区
- 9 号馆及二楼精工大道：刀具、工具及智能物流展区

(注：此展位图仅供参考，后期将根据展会筹办情况进行更新，具体请以现场展位图为准)

1.4 展会联系方式

	深圳市协广会议展览有限公司 深圳市环悦会议展览有限公司
办公地址	广东省深圳市福田区深南大道 6021 号喜年中心 A 座 1203、1218 室
电话	86-755-83458909
传真	86-755-83458708
电邮	info@simmtime.com

	展区	展馆	联系人	电话 (0755)
参展、会议事项 咨询	深圳国际机床展 (MTE) 金切机床展区	1 号馆	曾美玲 赵志辉	0755-83708485 0755-83458896
	深圳国际机床展 (MTE) 刀具工具展区	9 号馆 二楼精工大道	宋宇航 吴美恋	0755-83027334 0755-83449029
	深圳国际机床展 (MTE) 金属成形展区	2 号馆 3 号馆	陈毅强	0755-83459886
	深圳国际工业零件展 (ISE)	4 号馆 5 号馆	罗天山 彭珂成	0755-83458906 0755-83200557
	深圳国际机器人及工厂智能化展 (RSE)	6 号馆	姚競昌	0755-83459904
		7 号馆	叶壬娇	0755-83458748
8 号馆		王刚	0755-83477943	
广告咨询	/	/	胡飞	0755-83459957

[返回第一部分目录](#)

第二部分：参展工作须知

[2.1 布撤展时间安排](#)

[2.1.1 布展时间与展馆安排](#)

[2.1.2 撤展时间与展馆安排](#)

[2.2 展览时间](#)

[2.3 展览服务机构一览表](#)

[2.4 参展商报到流程](#)

[2.5 展会证件](#)

[2.6 工程服务站位置平面图](#)

[2.7 非深圳号牌车辆临时通行证申请指南](#)

[2.8 展馆周边停车场示意图](#)

[2.9 黄牌货车备案须知](#)

[返回总目录](#)

2.1 布撤展时间安排

2.1.1 布展时间与展馆安排

布 展 时 间					
		3月25日 (周日)	3月26日 (周一)	3月27日 (周二)	3月28日 (周三)
展商登记时间		9:00-17:30	8:30-17:30	8:30-17:30	8:30-17:30
布展 时间	1、2、3、 6号馆	接到通知的展商	9:00-20:00	9:00-20:00	9:00-22:00
		全部展商	-	9:00-20:00	9:00-22:00
	4、5、7、 8、9号馆 和2楼展 区	接到通知的展商	-	9:00-20:00	9:00-22:00
		全部展商	-	-	9:00-22:00
水、电及压缩空气		*将于3月28日开始陆续供应，如有特殊要求，请直接联系展会指定承建商-深圳会展中心工程部			
超时工作（如需要）		*参展商请于当日16:00前，前往展会指定承建商服务柜台申请。 *关于加班的详情， 可参阅《展商手册》第四部分第三项“4.3.2”-加班费用。			

2.1.2 撤展时间与展馆安排

撤 展 时 间				
			4月1日（周日）	4月2日（周一）
撤展 时间	3、4、5、6、7、8、9号 馆和2楼精工大道的展商	仅限蓝牌车辆 (周末深圳不限行)	16:00-20:00	9:00-17:30 (所有车辆)
		所有车辆	20:00-24:00	
	1、2号馆的展商	所有车辆	22:00-24:00	9:00-17:30 (所有车辆)

2.2 展览时间

展 览 期				
	3月29日(周四)	3月30日(周五)	3月31日(周六)	4月1日(周日)
展览 时间	观展时间: 9:00-17:00			观展时间: 9:00-16:00
	*展商工作时间: 8:30-17:30 *观众登记将在观众进场时间结束前三十分钟停止			

2.3 展览服务机构一览表

服务项目	服务商名称	联系人	电话	电邮	公司地址	备注	
展馆咨询	深圳会展中心客服中心	/	0755-82848900 /82848800	/	深圳市福田区福华三路深圳会展中心 209 室		
主场承建	深圳会展中心工程部	陈小华	0755-82848710 13798433293	xiaohua@chtf.com	深圳市福田区福华三路		
主场承运	全球国际货运有限公司 (负责 1、9 号馆)	李贤雄	电话: 852-25859688 手机: 852-91095056 155 0756 0134	jason.lee@dbschenker.com	香港九龙湾宏光道 39 号宏天广场 35 楼	境外运输	
		陈柏兴	传真 852-28240328 155 0756 0567	tom.chan@dbschenker.com			
		龙雨	电话: +86 (20)8348 7182 传真: + 86 (20)8348 6692 转 13 手机: 176-2093-6373 邮箱: yu.long@dbschenker.com	nico.zeng@dbschenker.com	中国广州市天河区林和西路 161 号中泰国际广场 A 座 34 层 3401、3402、3408、3409 房	境内运输	
		金怡国际展运有限公司 (负责 2、3、4、5、6、7、8 和 2 楼展区)	简华钿	852-93041713 13544822380	jerry@jes.com.hk	香港湾仔谭臣道 98 号运盛大厦 26 楼	境外运输
	陈兴有	13602467623	you@jes.com.hk				
	高文峰	020-8355 9738 13751750523	jesgz@jes.com.hk	中国广州东风中路 501 号东建大厦西座 2005 室	境内运输		
	周齐	15915864275	qi@jes.com.hk				

空压机租赁	聚才实业（深圳）有限公司	邓金花	电话：0755-27744917 传真：0755-2774 5556 手机：13510339231 /13510339232	/	/	
酒店、票务、 旅游、租车	深圳市捷旅会展服务有限公司	李晓霞	服务热线： +86-755-82880055/89 传 真：+86-88364202	service@bestmeeting.net cn	深圳市会展中心二楼服务区 213 室	
翻译、礼仪 及现场服务 人员	广州宜至会展服务有限公司	杜妙玲	13533880012 020-34692023	www.eshowyz.com	广州市番禺区汉溪大道奥园 城市天地 3 栋 1603 室	
鲜花植物	深圳市罗湖区逍遥商店	肖钧	18926012356	/	/	
保险	中国人民财产保险股份有限公司深圳市分公司	孔德财	15814409102 0755-95518	www.e-picc.com.cn	深圳市罗湖区罗芳路 122 号	

2.4 展商报到流程

2.4.1 展商报到流程及展商证办理：

A. 快捷报到及领证：



B. 现场登记办证的展商：

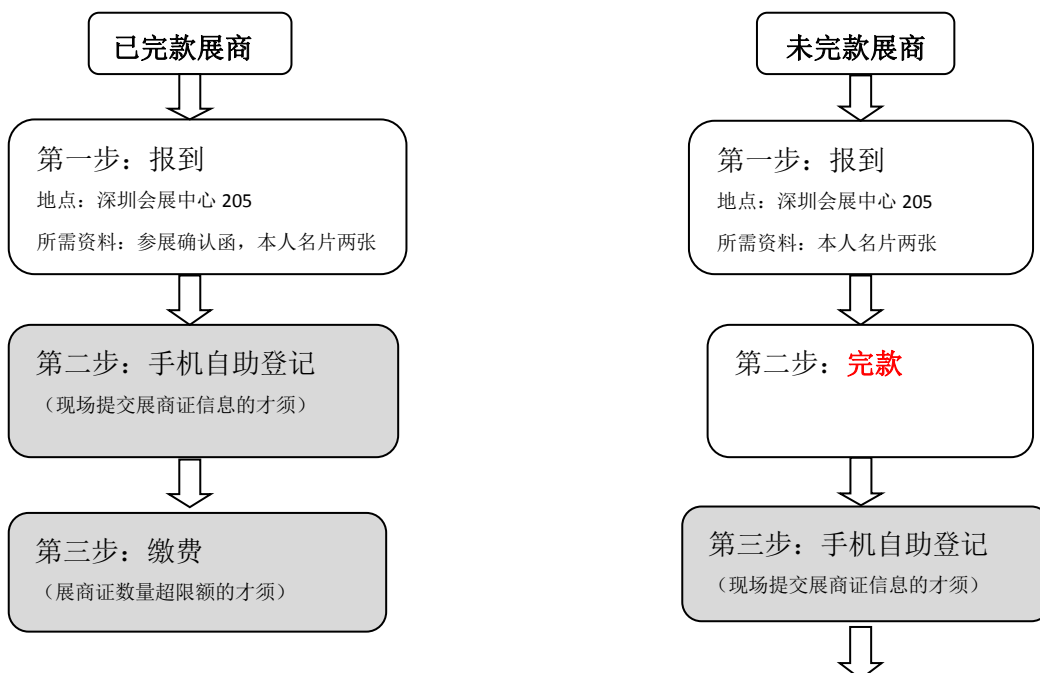

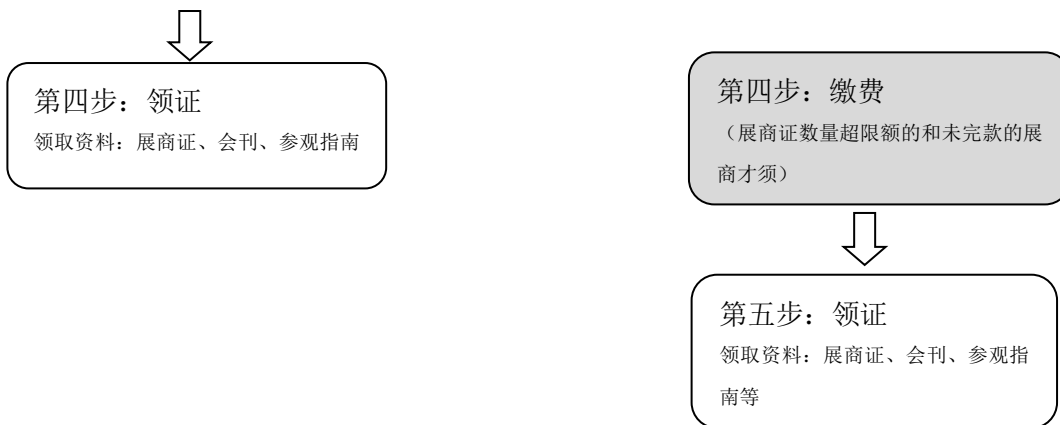

备注：如需代理展商办理“展商报到”事宜并代领展商证及其它展会相关资料，则需出具加盖了相关展商公章的“**委托函**”（见第八部分 [【表格 9】《委托函》](#)）和本人名片两张；搭建商请直接到“工程服务站”报到，地点：深圳会展中心 1-9 馆通道和 1-2 馆通道。

2.4.2 施工、展具租赁、安全清洁押金等手续办理

展位为光地的展商或其搭建商，在搭建展位前须办理施工手续后才能入场施工；如需租赁展具，亦可在此办理展具手续。

办理地点：深圳会展中心 1-9 通道和 1-2 通道的“工程服务站-主场承建”窗口处；

受理单位：主场承建商-会展中心工程部

办理流程：

第一步：**提交资料**

所需资料：营业执照复印件、参展及施工资格证明、[【表格 6】《进馆作业安全承诺书》](#)（需加盖搭建商公章并签字）、施工负责人身份证复印件、施工单位法人委托书、已购“展会责任险”保单

第二步：**缴费**

第三步：**领取相关证件和资料**

相关证件和资料：押金凭据、施工马甲、施工许可证

2.4.3 展品进馆及就位等手续办理

办理地点：深圳会展中心 1-9 通道和 1-2 通道的“工程服务站-主场承运”窗口处；

受理单位：主场承运商-全球国际货运有限公司（负责 1、9 号馆的展商）

-金怡国际展运有限公司（负责 2、3、4、5、6、7、8 和 2 楼展区的展商）

办理流程：

第一步：**提交资料**

所需资料：展商证

第二步：**缴费**

缴费项目：主场承运商吊装费的缴纳（现金）、所有进入馆内车辆的经营管理费的缴纳（现金）其它单项服务费的（拆、装箱；仓储等）缴纳（现金）

第三步：**领取相关资料**

相关资料：进馆施工的工作单、经营管理费发票

备注：组织机构除在二楼 205 室设有报到处外，在二楼 213 室设有酒店、商旅、票务等服务处。另外，在一楼通道的两个工程服务站设有咨询服务点，现场解答处理参展商的问题；

2.5 展会证件

特别说明：根据上级部门的安保新要求，完善入场人员的登记信息，本届展会的展商证、观众证将实行实名制，即展商、观众在申请证件时，应填写本人真实信息，在网上登记、并核验后领取证件；其所领证件均由本人使用，且一人一证；如入场时被安保查到非本人使用，则该证件作废。展商证在布展期发放。

1、证件种类

参展商证、观众证（含 VIP 贵宾证）、工作人员证、展会服务证、货车临时通行证

2、证件使用范围

展商证——此证供参展单位人员使用，是展会期间出入展馆的唯一凭证，限本人使用，**如遗失，超额补办需收费。**

收费标准：100 元/证；

观众证——此证供参观人员使用；

工作人员证——供组织机构工作人员使用；

展会服务证——供展会的承建商、承运商及各服务单位的人员使用；

货车临时通行证——供参展商运送展品的货车使用。

特别提醒：

【展商证】——**现场快捷取证办法：**已完款展商请于 **2018 年 3 月 15 日**前请登录 www.simmtime.com 展商自服务系统，在网上填写信息。相关步骤请参阅“[第六部分展商自服务使用指南](#)”。

——展商证按展位面积免费配发，如增领，需**收费**，收费标准 **100 元/证**。

展商证免费发放的数量：

展位面积每 2.25 m²免费发放 1 个证

备注：

1、展商证数量有限，领完为止；

2、如遇小数，则四舍五入，例：展位面积为 184 m²，领证数量：82 个证；展位面积为 181 m²，领证数量：80 个证。

2.6 工程服务站位置平面图



工程服务站位于 1、2 展馆与 1、9 展馆一楼通道之间的南面



2.7 非深圳号牌车辆临时通行证申请指南

2015年2月1日起，深圳交警对非深号牌在限行时段上路的行为进行执法；且据2016年4月1日深公交（通）（2016）29号，关于对早晚高峰期间非本市核发机动车号牌载客汽车行驶路线和区域进行调整的通告，非本市核发机动车号牌小汽车须按规定的时间方可行驶，请遵循以下限行时段：

工作日早高峰（7：00-9：00）

工作日晚高峰（17：30-19：30）

一、深圳交警开通“非深圳号牌车辆临时通行证申请”，主办方统一协调申请办理，申请后有效期限为7天以内（连续7天含周末），请有需求的参展商于2018年3月5日之前相关资料提交（两种途径）：

A、在自服务系统按流程操作提交资料；

B、将表3及行驶证“四面”JPG图片格式（注：必须是原件彩色扫描或拍照，图片文件的大小不要超过200K，最好控制在100K以内。图片最佳像素大小为：800*600），发送到 chepai_apply@simmtime.com，邮件主题请填写展位号+公司名。

二、展商还可自助办理“一天非深圳号牌通行证”（注意事项：1.每月只能申请一次，且只能申请第二天及下个月的日期。

2.法定节假日不限外，请勿申请。）点击链接查看自行申请：

https://app4.stc.gov.cn:9080/hlwzh/xwspace/xw_getXwClCxdjPage.action



2.8 展馆周边停车场示意图



2.9 黄牌货车备案须知

布/撤展期间进入深圳市区的黄牌运输车辆需提交有关信息资料提前在深圳市交警局的监控电脑系统中进行登记备案，并遵循布撤展通知的规定时间及路线在市区行驶。因逾期未能提交至交管局系统备案，而致车辆被处罚款，组织机构概不负责。

黄牌车辆资料提交时间限定：

布展车辆 2018 年 3 月 24 日中午 12 点前截止登记

撤展车辆 2018 年 3 月 31 日中午 12 点前截止登记

提交方式：

Email: mkt46@simmexpo.com（主题请写：公司简称+展位号；3 月 24 日前仅接受邮件提交,收到自动回复即表示提交成功，请勿重复提交）

展会现场传真：0755-8284 8912（仅限 3 月 28-31 日传真至此号码）

现场确认电话：0755-8284 8913

备案成功的车牌**无法修改**，请各展商确认布撤展黄牌车辆后进行提交。

请登陆 www.simmtime.com 展商展路通自服务系统下载填报表格及行驶路线。

[返回第二部分目录](#)

第三部分 展馆使用规定

[3.1 展品运输与就位](#)

[3.2 展台设计及施工](#)

[3.3 电力供应](#)

[3.4 展台运作](#)

[3.5 现场演示/影音播放规则](#)

[3.6 保险、责任与风险](#)

[3.7 危险品](#)

[3.8 消防与安全条例](#)

[3.9 展台清洁](#)

[3.10 安保](#)

[3.11 通讯服务](#)

[3.12 知识产权](#)

[3.13 展商宣传机会](#)

[3.14 参展证及展览会进场守则](#)

[3.15 展位拆卸](#)

[返回总目录](#)

3.1 展品运输与就位

- 布撤展运输车辆到达深圳会展中心的具体时间以及进、出馆的次序须严格遵守展会指定主场承运商的统筹安排，否则所引起的不良后果由展商自负。
 - 根据海关监管规定，作为设备类展览品入境（含港、澳、台地区），需要提供介绍该设备的中文说明书（包括：中文的品名、型号、规格、用途等），如参展商确实无法提供中文说明书，则必须提供英文说明书，并对其中展品的品名、型号、规格、用途等作中文注释，以便海关作规范编码才能报关，诚请参展商依照海关要求予以配合，与展品清单一同递交，顺利报关及参展。
 - **深圳会展中心严禁馆内自行吊装。**统一由承运商负责展品吊装、就位等运作，请参阅[主场承运商的服务手册](#)。
1. 若无需使用机力，则在馆外指定区域内，人力自行搬进展出馆。车辆若要入馆人力装卸（包含装有搭建材料的车辆），须缴纳管理费后方可进馆施工。禁止使用搬运工具坦克车（俗称“地辊”）、辊杠等。
 2. 展品尺寸、重量或承载负荷超出规格（请参阅[展馆使用有关规定](#)）的参展商，必须预先与主场承运商联络，遵守其统筹安排，否则不良后果展商自负。
 3. 展馆内地面承重 $3.5t/m^2$ （5、6 号馆）和 $5t/m^2$ （其余展馆）；最大货运入口高 $4.5m \times$ 宽 $4.8m$ （展品+车辆的合计高度）。二楼展区地面承重 $400kg/m^2$ ；最大货运入口高 $2.4m \times$ 宽 $2m$ 。

详细内容要求及费用，见参展商所在对应展馆的“第五部分承运服务指南”

3.2 展台设计及施工

1. 标准展位
 - 租用标准展位的参展商，请确保贵公司提供楣板的中英文内容的正确；
 - 需申请个性化楣板的展商，需按时向大会组织机构提供相关资料；
 - 展板（架）及相关设施严禁自行拆装，如需对标准展位结构进行调整，请登录[展商展路通自服务系统](#)，在规定期限内提交[《标准展位特殊要求申请》](#)；
2. 租用光地
 - 租用光地的参展商必须遵守主场承建商的统筹安排，并按时递交相应资料；
 - 展位设计必须经过主场承建商的审核，审核通过后方可施工；
 - 参展商督促其所委托的搭建商签定[《进馆作业安全承诺书》](#)；
 - 请注意所有电力及水源安装必须由大会主场承建商承办。

详细内容要求及费用，见参展商所在对应展馆的“第四部分展位搭建服务”

3.3 电力供应 **请参阅手册第四部分主场承建商服务指南及有关展场规格。**

1. 为安全起见，所有展场内接驳电力安装必须由主场承建商进行。为确保参展顺利，请务必在规定时限完成预租，以便统筹安排。
2. 需要特别安排（例如不同电压、频率或接线）的参展商须自行准备或通过主场承建商予以安排。

3.4 展台运作

1. 参展商应遵守展览会开放时间，在展期内展位上不可无工作人员。
2. 在展览期间，除非经组织机构特别批准，不可把展品移出展位或展馆。在展览会最后一天正式闭馆前，不可拆除展位或展品。

3.5 现场演示/影音播放规则

1. 所有于展览会期间举行的现场表演活动必须预先经展馆确认。展商须在展前提出申请方可进行。
2. 参展商须控制其现场演示、影音等播放产生的音量，**不得超过 75 分贝**。音量高低可接受与否由组织机构决定，且有权终止其现场演示/影音播放。

3.6 保险、责任与风险

1. **必须项：**应上级部门的安保新要求，负责进场搭建的公司必须购买“展会责任险”，搭建报道时必须出具该险种的保险凭证。

推荐快捷办理方式：（扫描二维码按流程操作）



2. **建议项：**组织机构强烈建议参展商或其委托服务商（委托的运输商、搭建商等）为其展品或其它贵重财物购买保险，以减少失窃、遗失、损毁及火灾等造成的损失，同时应为其工作人员购买第三者责任险并购买公共责任险。
3. 在整个展览会期间（尤其是布/撤展期间），参展商必须有专人看管展品及财物，防止丢失或损坏。
4. 在组织机构不能控制的情况下，由于任何限制或条件，导致展位不能搭建、改建、拆卸；或会展中心未能提供某项服务；或完全取消或部分取消展览会；组织机构概不负责。

3.7 危险品

1. 展馆内严禁明火作业和使用没有灯罩之灯具或易燃及爆炸性气体。
2. 为确保消防安全，参展商于展位内只可存放足够当天消耗之机油及润滑剂。

3.8 消防与安全条例

1. **展馆内严禁吸烟**
2. 展馆内严禁使用明火
3. 展位内严禁存放润滑剂、冷却液等空罐（展品除外）
4. 经消防部门指令，组织机构可发出其它消防与安全通告。
5. 特装展位须按照 1 个/50 m² 的标准，自行配置或租用 5kgABC 型干粉灭火器
6. **进入展馆的施工人员必须佩戴安全帽**

3.9 展台清洁

1. 组织机构在展览会开幕前及展览期间，每天提供展馆公共区域的清洁服务，展览期间请展商于每天闭馆时把废物放置展位外的行人通道上。参展商自行负责保持展位整洁。
2. 参展商须自行安排清理包装物料、纸箱、空盒、搭建余料等。

3.10 安保

1. 展览会最后一天，参展商谨记从柜中取出所有物品，因为展览会结束后，承建商将随即拆除所有标准展位的展架。
2. 当值保安有权检查所有带进或带出展馆的货物。

3.11 通讯服务

会展中心设有收费的本地/国际长途电话及网络服务，按参展商要求，可在展位接驳电话线及网线，由参展商负责所有费用。由于数目有限，申请以先到先得为原则，后来或现场的申请不能确保供应。有意使用的参展商可直接联络主场承建商作安排。

3.12 知识产权

参展商应合法参展，不得侵犯他人知识产权，并对相关部门的工作予以配合。

3.13 展商宣传机会

1. 参展商可在展览会的会刊、资料物品及展场内指定位置发布广告。
2. 除了在自己展位范围内，未经批准严禁在展场其它地方自行进行任何广告/示范或兜售生意的活动。不得在展位范围外摆放展品或广告。

3.14 参展证及展览会进场守则

1. 组织机构将发出《参展商证》作为展商入场之用，不论在布展期、展览期或撤展期，均需佩戴。不可把展会证件转让他人，如有遗失，请立刻通知组织机构。
2. 参展商请通知其展位搭建商，在入馆施工前向主场承建商提交搭建资料、缴纳所需费用及签定[《进馆作业安全承诺书》](#)，并接受其管理。
3. 组织机构将提前发给各参展商一定数量的参观券，可供参展商邀请其客户前来参观采购。16岁以下未成年人禁止入馆参展及参观。

3.15 展位拆卸

1. 参展商须依照由组织机构发出的《布/撤展通知》进行展位拆卸。
2. 参展商自行搭建的展位，其委托的搭建商必须安全清理，否则，所引发的一切后果由参展商负责。
3. 如参展商没有特别声明，组织机构及承运商在撤展后有权处理所有遗留馆内物品。

[返回第三部分目录](#)

第四部分 展位搭建服务

[4.1 展会指定主场承建商](#)

[4.2 标准展位](#)

[4.2.1 标准展位配置及示意图（一楼）](#)

[4.3 光地展位搭建](#)

[4.3.1 布展施工及消防管理一般规定](#)

[4.3.2 光地展位搭建展馆使用规定](#)

[4.3.3 光地展位搭建及布展流程](#)

[4.3.4 水、电、气服务](#)

[返回总目录](#)

4.1 展会指定主场承建商

SIMM2018 深圳机械展指定“深圳会展中心管理有限责任公司展装工程事业部”为展位搭建的主场承建商。

公司：深圳会展中心管理有限责任公司

地址：深圳市福华三路深圳会展中心

联系人：陈小华

电话：0755-82848710

传真：0755-82848714

网址：www.szcec.com

4.2 标准展位

1、SIMM2018 标准展位均由主场承建商进行搭建；

2、展会统一搭建的标准展位配置，各参展单位和布展单位一律不得自行拆装改动，否则，组织机构有权强制恢复原状，所产生的费用及后果全部由参展商承担，如有损坏照价赔偿；

4.2.1 标准展位配置及示意图（一楼）

一楼标准展位：

标准展位配置	
数量	1 个
面积	9 m ²
喷绘楣版（双开口展位 2 张）	1 张
射灯（双开口展位 6 只）	4 只
卤素灯（双开口展位 2 只）	1 只
圆桌	1 张
皮椅	3 把
咨询桌	1 张
白折椅	2 把
电源（220V/500W）	1 个
垃圾篓	1 个
展览地毯	9 m ²

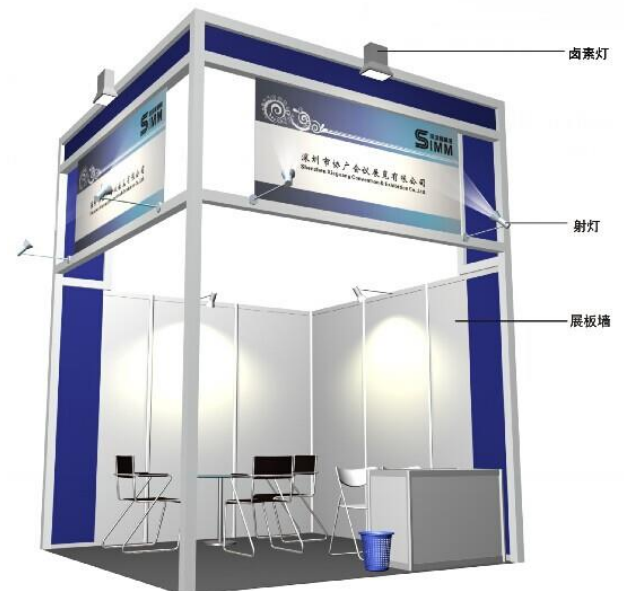

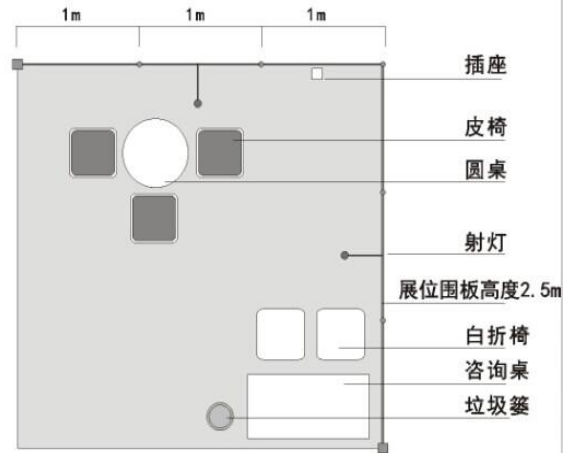

该数据仅供参考，实际数据以现场施工为准

平面示意图(双面开口展位)

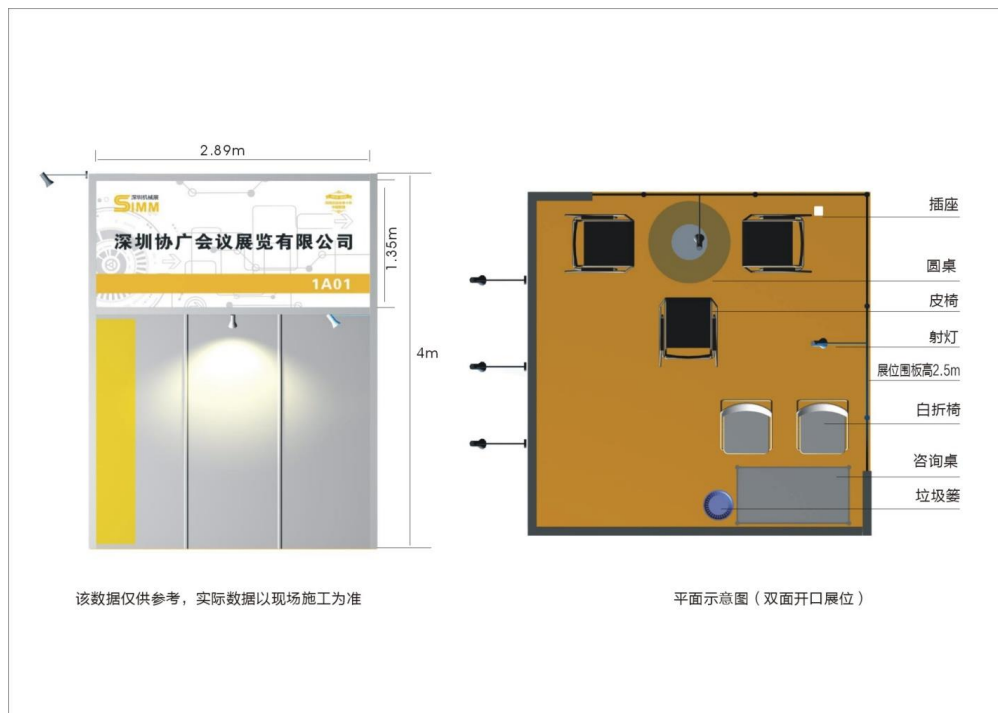

- 备注：
- 1、个性化楣版及特殊要求请填写【附表二】《标准展位特殊要求申报表》；
 - 2、2018年3月8日后提交特殊要求或现场提出，主场承建商将按照标准收取改装费用；
 - 3、现场变更第一次免费，第二次变更收费的项目（仅此2项）：拆围板 50元/块，射灯插座移位 30元/个。

4.3 光地展位特殊搭建

4.3.1 布展施工及消防管理一般规定

- 1、布展限高：在施工和技术条件允许的情况下，特装展位的建筑高度包括地台不得超过 6 米（电梯平台下、5 号馆、展馆二楼的展区限高 4 米）。跨度超过 6 米的结构需增加支撑加固；
- 2、展位搭建不得超出租用的面积，不得以任何形式占用遮挡所有通道空间及消防设施和空调通风口（远离通风口 1.5 米）；
- 3、严禁在展馆公用设备设施、地面和墙体粘贴任何对象，不得使用双面及单面胶等粘贴材料在展馆通道的柱子上粘贴任何对象，不得在墙面、地面打孔、刷漆、刷胶、粘贴、涂色。严禁锯裁展馆的展材、展板或在展材、展板上油漆、打钉、开洞。不得损害展馆的一切设施，如有违反，将按损坏设备的价格的 2-5 倍罚款；
- 4、展位搭建不准遮挡、埋压、圈占、堵塞展馆内的消防设备、电器设备、紧急出口和观众通道，展馆防火卷帘门下不得搭建任何展架、展台；
- 5、大跨度（超过 6 米）、多层结构、以及其他高难度复杂结构，必须由有资质的建筑设计部门出具的结构安全评估文件以备展馆现场查验。二层面积不得超出展位总面积的三分之一、支撑部分和平台部分必须是钢结构；
- 6、为方便观众参观，建议展台设计需包括展位号并展示于面对通道显眼位置，展位号需包括展馆号及展台号，示例：1A58；
- 7、相邻展台之间若背板高度在限高范围内但高度不统一情况下，不允许搭建结构外露，需用洁净的白色物料进行覆盖遮掩；
- 8、展品摆设及展台设计须顾及隔壁展台及观众的视野。所有展台，面向行人通道并且高度在 2.5 米及以下的部分均不可完全封闭，至少须保留 1/2 为开放式设计。
- 9、展位不得使用霓虹灯、大功率太阳灯、碘钨灯等高强度灯具，必须使用冷光源灯具。木材、天花布幔、灯箱围幔等易燃、可燃材料必须经过阻燃处理（防火 B1 级）。结构内部不得使用纸质或海绵等等任何易燃材料。不得使用弹力布等易燃布料；
- 10、特装展位须按照每 50 平方米不少于 1 个的标准，自行配备干粉灭火器；
- 11、特装展位结构性封顶面积，原则上不超过展位总面积三分之一，如超出必须增设灭火和报警设备；
- 12、遵守其它布展施工相关规定；
- 13、现场安全管理人员发现的任何安全隐患，施工单位必须无条件按要求进行整改。

4.3.2 光地展位搭建展馆使用规定

1、特装管理费：

租用光地的参展商必须向展馆缴纳特装展位（光地）管理费：20 元/ m²/展期（按租用展位总面积计算）。为简化现场缴费手续，展会的组织机构协助展馆提前收缴（已含在参展合同中）；

2、经营管理费：

进入馆内的所有布展车辆都必须缴纳经营管理费：200 元/车次；

委托承运商进行统一吊装、就位，其吊装费已包含上述管理费，故不再另行缴纳；

主场承运商收到费用后，出具《工作联系单》，凭此单据车辆方可进馆；

【分馆分区负责】

全球：1，9 号展馆

金怡：2，3，4，5，6，7，8 号展馆及二楼精工大道

- 3、特装展位安全清洁押金：委托搭建展位的搭建商必须缴纳押金后，方可进馆布展施工，撤展时需经确认已将展位清洁完毕，且无安全事故，方可办理押金退还手续。

【特别提示】：

押金的缴纳只能使用刷卡方式办理，刷卡适用于信用卡、借记卡（农业银行和中国银行借记卡除外）。

规格	押金标准 (CNY)	缴纳单位
100 m ² 以下 (含)	6200	主场承建商: 全馆——深圳会展中心工程部
101-200 m ² (含)	8700	
201-400 m ² (含)	15000	
401 m ² 以上	20000	
【备注】 1、清洁标准：撤展期间,自行搭建的展位必须全部清理干净,经主场承建商确认后方可退还押金;若有遗留,按 600 元/车 (约 1.5 吨平板车) 从押金中扣除作为清理费;地面墙面污染按 100 元/ m ² 从押金中扣除 2、安全标准：布、撤展及展览期间均没有发生任何安全事故方可退还押金。		

4、加班费

参展商在布展和撤展期间若需延时加班,需提前提出申请,加班计费标准如下

加班时段 展位面积	加班时段		备注
	17:30~22:00	22:00~24:00	
36~72 m ²	20 元/m ²	20 元/m ²	1.参展商应于当日 16:00 前申请 2.原则上不允许参展商 24:00 以后加班 3.延时服务不提供空调 4.申请延时服务的展位不足 36 m ² 的,按 36 m ² 计 5.在特许情况下,24:00 后的加班费 20 元/ m ² /2 小时
73~100 m ²	18 元/m ²	18 元/m ²	
101 m ² 以上	16 元/m ²	16 元/m ²	

5、场地规格:

- 地面承重: 400kg/m² (二楼展区), 3.5 吨 /m² (5、6 号展馆), 5 吨 /m² (其余展馆),
- 展馆内地沟的盖板上方禁止 10 吨以上荷载重压
- 展馆最大货运入口尺寸: 宽 4.8m × 高 4.5m
- 二楼展区最大货运入口尺寸: 宽 2m × 高 2.4m
- 电梯平台下方及二楼展区的展位限高 4m,其余搭建高度不得超过 6m
- 地面配电盖板: 长 0.7m×宽 0.7m (上方禁止物品覆盖)
- 馆内消防柱: 宽 0.8m×厚 0.35m×高 1.8m

注: 为防止配电盖板被覆盖压住,请在展位设计时,向组织机构索取展位结构尺寸图。

6、电力参数:

供电模式为三相四线制,电压等级为 380V/220V,频率参数为 50Hz。

7、电源提前使用计费公式及实例说明

3月28日开始提供展商租用的展期用电(包括标准展位电源),如需在此之前用电(不含展商租用的布展临时用电),按照以下计费。

1) 【计费公式】:

$$1.8 \text{ 元/度} \times \text{小时数} \times \text{功率 (Kw)}$$

提前使用展期租用电源时,以申请电源满功率用电量计算电费。

例如:申请电源为 380V/60A 满功率为 $380 \times 60 = 22.8(\text{Kw})$ 。

提前用电在提出申请时开始计时至正常闭馆为止，若再需申请加班，电费还需另计。

2) 【实例】：

规定：26日-27日布展时间为9:00~20:00

27日-28日布展时间为9:00~22:00

某参展商在3月8日前已经按要求预租了一个380V/60A动力电源（可享受预租价3600元/展期，而现场租赁价格将上涨20%。且不能保证供应），在27日15:30前申请提前用电。

计算方法为：1.8元/度×17.5小时（27日15:30~20:00共4.5小时；28日9:00~22:00共13小时）×22.8Kw（380V/60A满功率）=718.2元。

如果参展商28日再申请从22:00加班到24:00，另计费用：

1.8元/度×2小时（28日22:00~24:00共2小时）×22.8Kw=82.08元

费用：a) 若电源使用到正常闭馆前，需缴纳：718.2元。

b) 若还要加班到24:00，则费用为：718.2+82.08=800.28（元）

4.3.3 光地展位搭建及布展流程

<p>1、光地展位搭建图纸备案</p> <p>截止日期：2018年3月10日</p> <p>所需资料：设计方案立体彩色效果图、平面图、立面图（含详细尺寸及材料说明）、结构图及相关用电资料</p> <p>报图邮箱：2767529476@qq.com</p> <p>邮件主题注明：SIMM2018 深圳机械展 XX 公司+展台号</p>
<p>2、进馆施工手续</p> <p>搭建商应向主场承建商提供以下材料：</p> <p>营业执照复印件、参展及施工资格证明、填写表二《展位搭建承诺书》（需加盖搭建商公章并签字）、施工负责人身份证复印、施工单位法人委托书、已购“展会责任险”保单或保险凭证</p>
<p>3、展台搭建入场前需缴清如下费用：</p> <p>安全清洁押金（现场刷卡方式办理）、施工马甲</p>
<p>4、进馆搭建</p> <p>办理好前3项内容，所有进入展馆施工人员须佩戴安全帽，穿着施工马甲方可入馆</p>

4.3.4 水、电、气服务

展商需在2018年3月8日前完成SIMM2018自服务网上平台提交所需服务预定并付清相应款项；服务具体事项及操作流程请查看本册“[第六部分《展商自服务使用指南》](#)”。

[返回第四部分目录](#)

第五部分 展品就位服务

[5.1 禁止自行吊装服务须知](#)

[5.2 承运服务指南（国内部分）](#)

[5.2.1 展览会指定的展品就位主场承运服务商信息](#)

[5.2.2 展品运输](#)

[5.2.3 小物件展品发至展馆须知](#)

[5.2.4 展品吊装就位费用](#)

[5.3 承运服务指南（境外部分）](#)

[5.3.1 展览会指定的展品就位主场承运服务商信息](#)

[5.3.2 截货日期](#)

[5.3.3 运输途径及所需文件](#)

[5.3.4 相关费用](#)

[返回总目录](#)

5.1 关于禁止自行吊装的通知

各位参展商:

鉴于以下原因,深圳会展中心已从 2013 年开始禁止馆内自行吊装:

- 1、深圳会展中心,地处市中心密集的商务区,属交通严管地段。展馆强化各项管理工作,其一就是从 2013 年开始禁止馆内自行吊装。
- 2、深圳市有关部门安全责任要求,展品吊装就位必须由主场承运商负责。

据此,2018 深圳机械展继续采用统一吊装:

- 馆内禁止自行吊装。车辆入场后,吊装、就位等统一由展会指定主场承运商负责。
- 若无需使用机力,则在馆外指定区域内,人力自行搬运进馆。
- 车辆若入馆,在馆内人力装卸(包含装有搭建材料的车辆),须缴纳经营管理费后方可进馆施工。

请参展商提前做好相关准备工作。

2017 年 11 月

5.2 展品就位服务指南（境内部分）

5.2.1 展览会指定的展品就位主场承运服务商信息

全球 国际货运有限公司 SCHENKER ——指定服务 1、9 号展馆	金怡 国际展运有限公司 JES ——指定服务 2、3、4、5、6、7、8 号展馆及二楼展区
全球国际货运代理（中国）有限公司广州分公司—展览部 地址：中国广东省广州市天河区林和西路 161 号 中泰国际广场 A 座 34 层 3401、3402、3408、3409 房 邮政编码：510620 电话：+ 86 (20)8348 7182 传真：+ 86 (20)8348 6692 转 13 电邮： yu.long@dbschenker.com 联系人：龙雨小姐 手机：176-2093-6737	地址：中国广州东风中路 501 号东建大厦西座 2005 室 邮编：510045 电话：+ 86 (20)8355 9738 传真：+ 86 (20)8355 3765 电邮： qi@jes.com.hk feng@jes.com.hk you@jes.com.hk 联系人： 周 齐 手机 159-1586-4275 高文峰 手机 137-5175-0523 陈兴有 手机 136-0246-7623
境内展品承运实施分馆负责，参展商与指定的展馆承运商联系（运输、拆装、吊装、就位、收取经营管理费等）。	

5.2.2 展品运输

展商可以自行安排运输至展馆，也可以通过委托指定展馆的承运商。若发货至车站、码头或机场等其他形式，请与指定展馆的承运商联系。

5.2.3 小件物品发至展馆

小件展品或资料等需要直接发运至深圳会展中心的参展商，请在包装箱两侧对应各自展馆正楷刷制以下唛头。仓储费：20 元/m³/天。接到取货通知后，参展商凭发货凭证前往对应的承运商处领取。若需要承运商送至展台，费用按照吊装就位 78 元/m³收取。

【特别注意】：参展商一定要求快递公司在布展开始后（即 3 月 25 日后），再将货物送至展馆，之前无法接收。

——1、9 馆的参展商——

深圳机械展（2018.3.29~4.1）

收件人：全球货运公司 / 龙雨小姐（收） 联系电话：176-2093-6737

地 址：深圳会展中心（广东省深圳市福田区福华三路 邮编 518048）

寄件人：（参展商）

联系人姓名：_____，手机：

【展 馆】：_____ 展位号：

【体 积】：长_____（厘米）×宽_____（厘米）×高_____（厘米）

【毛 重】：_____（公斤）

【其 他】：（例如：易碎、防潮、禁止倒置等特殊要求）

——2、3、4、5、6、7、8 馆及 2 楼精工大道展区的参展商——

深圳机械展（2018.3.29~4.1）

收件人：金怡公司 / 周齐先生（收） （联系电话：15915864275）

地 址：深圳会展中心（广东省深圳市福田区福华三路 邮编 518048）

寄件人：（参展商）

联系人姓名：_____，手机：

【展 馆】：_____ 展位号：

【体 积】：长_____（厘米）×宽_____（厘米）×高_____（厘米）

【毛 重】：_____（公斤）

【其 他】：（例如：易碎、防潮、禁止倒置等特殊要求）

5.2.4 展品吊装就位费用说明

- 展品需要吊装、就位的参展商，到达深圳会展中心的具体时间以及进馆的次序都必须严格遵守展会指定主场承运商的统筹安排，撤展时同样由指定主场承运商统筹安排，否则所引起的不良后果由展商自负。
- 深圳会展中心严禁馆内自行吊装。车辆入场后吊装、就位等统一由指定主场承运商负责施工。
- 若无需使用机力，则在馆外指定区域内，人力自行搬运进出展馆。禁止使用搬运工具坦克车（俗称“地辊”）、辊杠等

1) 按体积计费

	价格	备注
进馆	78 元/m ³	1) 单一展品重量超过 5 吨, 则需加收超重附加费 (计费见下表)。 2) 此项费用已包含: 拆箱装箱费、一次就位费 (不包含组装机床的费用)、吊装管理费、包装仓储费 , 这些费用不再另行缴纳。
出馆	78 元/m ³	

2) 按重量计费 (仅限模具、钢材类展品)

	价格	备注
进馆	78 元/吨 最低收费 156 元	1) 单一展品重量超过 5 吨, 则需加收超重附加费 (计费见下表)。 2) 此项费用已包含: 拆箱装箱费、一次就位费 (不包含组装机床的费用)、吊装管理费、包装仓储费 , 这些费用不再另行缴纳。
出馆	78 元/吨 最低收费 156 元	

3) 超重附加费

序号	重量	价格	备注
1	5 吨~10 吨 (含)	10 元/100 公斤	1) 单一展品重量超过 5 吨, 则需加收超重附加费。 2) 超重不足 100 公斤, 按 100 公斤收费, 依此类推。 3) 同一展位, 在约定的时间到达展馆, 超重展品有三台或以上时, 超重费用给予 9 折优惠。
2	10 吨~20 吨 (含)	15 元/100 公斤	
3	超过 20 吨	另行商议	

4) 单项服务费用

序号	服务内容	价格
1	拆箱费	40 元/m ³
2	装箱费	40 元/m ³
3	包装仓储费	20 元/m ³ / 天

5) 展品的吊装与就位注意事项:

为确保顺利布展, 请参展商将【附表四】《吊装展品就位清单》

于 2018 年 3 月 16 日前完成后直接递交至相关的主场承运商, 以便主场承运商统一安排进馆时间和顺序, 并由其提前通知参展商。所有展品必须在布展规定时间内就位, 请参展商提前做好安排, 准时入场参展。

参展商必须如实填写需搬运展品的重量和体积, 如果参展商由于虚报重量和体积造成搬运设备超载而引起设备损坏, 其一切后果由参展商自己承担。

6)、付款信息

【备注】：吊装费用可在现场现金缴纳。

金怡公司广州账户	全球公司广州账户
收款单位：广州金怡展览服务有限公司 开户行：广州市商业银行达信支行 账号：800067278209011	收款单位：全球国际货运代理（中国）有限公司广州分公司 开户行：中国银行广东分行 账号：669157735791

5.3 承运服务指南（境外部分）

5.3.1 展览会指定的展品运输就位主场承运服务商信息

全球国际货运有限公司 SCHENKER	金怡国际展运有限公司 JES
<p>全球国际货运有限公司</p> <p>香港九龙湾宏光道 39 号宏天广场 35 楼</p> <p>电话：(852) 2585 9688</p> <p>传真：(852) 2824 0328</p> <p>手机：(852) 9109 5056</p> <p>电邮：jason.lee@dbschenker.com tom.chan@dbschenker.com</p> <p>联络人：李贤雄/陈柏兴</p> <p>Schenker Int' l (H.K.) Ltd. 35/F., Skyline Tower, 39 Wang Kwong Road, Kowloon Bay, Hong Kong Tel. : (852) 2585 9688 Fax: (852) 2824 0328 Mobile: (852) 9109 5056 E-Mail : jason.lee@dbschenker.com tom.chan@dbschenker.com</p> <p>Contact Person : Mr. Jason Lee Yin Hung Mr. Tom Chan Pak Hing</p>	<p>金怡国际展运有限公司</p> <p>香港湾仔谭臣道 98 号运盛大厦 26 楼</p> <p>电话：(852) 2563 6645</p> <p>传真：(852) 2597 5057</p> <p>电邮：jerry@jes.com.hk</p> <p>联系人：简华钿 Mr. Jerry Kan</p> <p>JES Logistics Limited 26/F., Winsan Tower, 98 Thomson Road, Wanchai, Hong Kong Tel. : (852) 2563 6645 Fax: (852) 2597 5057 E-Mail : jerry@jes.com.hk Contact Person : Mr. Jerry Kan</p>

5.3.2 截货日期

文件到达日期	2018年2月17-18日
展品到达日期	
a. 海外展品海运到香港	2018年3月8-9日
b. 海外展品空运到香港	2018年3月8-9日
c. 香港当地展品	2018年3月12-13日

委托书及展品清单必须在货到前3个工作日传真到所属区域指定服务商

5.3.3 运输途径及所需文件

我们提议所有展品集中于香港，再从陆路直接发往深圳。

(1) 货运文件

船运提单(B/L)或空运提单(AWB)请写以下收货人:

全球国际货运有限公司 SCHENKER (指定服务 1、9 号展馆)	
收货人 (Consignee) 为: - Schenker Int'l (H.K.) Ltd. Fairs, Events & Special Products Dept. 35/F., Skyline Tower, 39 Wang Kwong Road, Kowloon Bay, Hong Kong Tel. : (852) 2585 9688 Fax : (852) 2824 0328	通知人 (Notify Party) 为: Schenker Int'l (H.K.) Ltd. C/O : SIMM 2018 Exhibition Exhibitor : XXXX , Booth No. XXXX
金怡国际展运有限公司 JES (指定服务 2、3、4、5、6、7、8 号展馆及二楼展区)	
收货人 (Consignee) 为: - JES Logistics Limited 26/F., Winsan Tower, 98 Thomson Road, Wanchai, HK Tel. : (852) 2563 6645 Fax: (852) 2597 5057	通知人 (Notify Party) 为: JES Logistics Limited C/O: SIMM 20178 Exhibition Exhibitor: XXXX , Booth No. XXXX

货物名称(Description) : Urgent Exhibition Goods.

- (2) 报关文件 - 展品清单(附件) : 一式三份
 (3) 输出国 “熏蒸处理证明” 或 “非木质包装声明”

木质包装 - 植物检疫要求

请注意所有货品，(包括展品)从任何国家进口中国

均须符合有关木质包装之检疫/熏蒸消毒要求

a) 任何木质包装：须官方熏蒸处理证明

(Fumigation Certificate) 木质包装上须注有

IPPC (International Plant Protection Convention)

“国际植物保护公约”标志。如下：

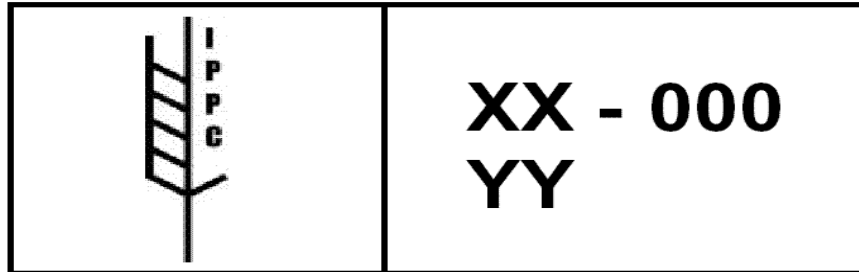

(详情请参考英文版本)

b) 非木质包装：须展商出具非木质包装声明

(Non Wood Packing Material Declaration)

上列所需熏蒸处理证明，非木质包装声明均应为正本，并随货寄予目的港，副本寄我们。

5.3.4 相关费用

(1) 进场费用：

A	由香港全球或金怡仓库，分类，装箱，发运至深圳展馆现场，卸货，分货，送展台，以至一次性就位。另我公司会协助展商开箱，海关清关(展品暂时进口形式)，收存包装材料。	人民币 850/立方米 (最低收费人民币 850/展商/票)
B	基本服务费	人民币 400/展商/票

(2) 退场费用：

A	退运香港	与进馆费 1A 及 1B 一样
---	------	-----------------

(3) 额外要求服务费用 (须 48 小时预约)：

A	展品在香港预先拍照及检查	
	深圳海关严格要求展商提供所有准确装箱内容及展品之型号照片，照片上要清楚显示牌子、型号、机身编号及在机器上之位置，请将照片提供我司及张贴于包装箱外。如展商未能提供，我司将按要求，在香港港库进行开箱预先检查机器之型号及进行拍照。	
	如需在香港仓库开箱查验，收费如下：	
	- 开箱及装箱	人民币 350/展商/票 (最低收费人民币 350)
	- 超重附加费	
5001-10000 公斤/单一件	人民币 2,500/件	
10001-20000 公斤/单一件	人民币 4,000/件	

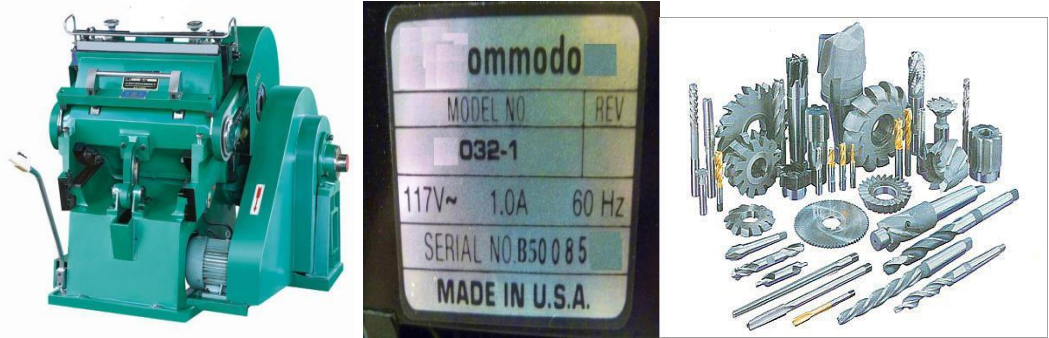
	超过 20000 公斤/单一件	单独报价
	照片样本:	
		
B	香港市内收/送货 :	
	- 海运或本地提货	人民币 200 /立方米 (最低收费人民币 780/次)
	- 空运	人民币 2.30/公斤 (最低收费人民币 780/次)
	- 超重附加费	
	2001-5000 公斤/单一件	人民币 780/次
	5001-10000 公斤/单一件	人民币 1950/次
	超过 10000 公斤/单一件	单独报价
C	进出仓库手续费	人民币 130 /立方米 (最低收费:人民币 130)
D	展品清单中译费用	人民币 35/页 (最低收费:人民币 210/票/展商)
E	ATA 单证	人民币 650/票
F	检疫费 (不含实际之熏蒸费用)	人民币 65/件 人民币 800/20' , 人民币 1,500/40'
G	中国口岸海关查验费用	人民币 65 /立方米 (最低收费:人民币 65)
H	商检	人民币 65 /立方米 (最低收费:人民币 65)
I	超大件货附加费, 超过: 长: 6 米, 宽: 2.2 米, 高: 2.2 米	A1 项之 30%
J	超重附加费	
	5001-7000 公斤	人民币 45/100 公斤
	7001-9000 公斤	人民币 58/100 公斤
	9001-10000 公斤	人民币 65/100 公斤
	超过 10000 公斤	单独报价

K	工人领班费, 如有需要	人民币 55/领班/小时 (最低收 4 小时/领班)
	工人费, 如有需要	人民币 35/工人/小时 (最低收 4 小时/工人)
	3 吨铲车费, 如有需要	人民币 120/小时, (最低收 4 小时)
	5 吨铲车费, 如有需要	人民币 145/小时, (最低收 4 小时)
	20-25 吨吊机, 如有需要	人民币 410/小时, (最低收 4 小时)
	30-35 吨吊机, 如有需要	人民币 520/小时, (最低收 4 小时)

(4) 银行资料

<p>全球国际货运有限公司 SCHENKER</p> <p>Deutsche Bank Ag, Hong Kong Branch SCHENKER INTERNATIONAL (H. K.) LTD 银行帐号: Swift Code: DEUTHKHH HKD A/C No. : 0080820-000 USD A/C No. : 0080820-050 RMB A/C No. : 0080820-038</p>
<p>金怡国际展运有限公司 JES</p> <p>恒生银行 (香港九龙湾分行 德福花园P18) Hang Seng Bank, Kowloon Bay Branch, P18 Telford Gardens, HKSAR 美金账户: 235-8-710222 (USD) / SWIFT Code: HASEHKHH 港元账户: 235-9-077555 (HKD)</p> <p>人民币账户资料: 开户名: 广州金怡展览服务有限公司 开户行: 广州银行达信支行 账号: 800067278209011</p>

(5) 备注:

1	上述运输费率以每展商或每票货运单证计算;
2	空运货按收费吨 chargeable weight 计算(体积: 重量=6:1);
3	上述费率不包括香港的进、出口或转口货物报关费(按货价 0.10% 最低每程人民币 650)。费率亦不包括 空运或海运之货运站费用; 亦不包括有税品之税款;
4	本费率按货柜载重量: 20 尺货以 23m ³ 计算, 40 尺货柜以 46 m ³ 计算, 其他以 50 m ³ 计算 空货柜退返费: 人民币 1,630/20' 或人民币 2,280/40' ;
5	货物如早过指定收货时间到达, 早到仓存费用为: - 拼箱(LCL): 人民币 20/立方米/日;

	- 整箱(FCL)：人民币 330/20' /日； - 拼箱(LCL)：人民币 460/40' 日； - 空运：人民币 0.52/公斤/日；
6	超过指定时间才到达，晚点附加费 + 30%；
7	展品运输费用需于开幕前结算，延误需要收 2.5%代垫费；
8	上述之费率是按普通货物计算，如遇特别机械，需要特别工具，如浮吊，驳船等，我公司将会按实际费用收回展商；
9	展品需用有包装付运，如无包装贵展商自负责任；
10	危险展品需加 100%附加费，还需看货船，空运公司收否再予决定接纳或另有附加费。

- 展品货运运输按我司 Standard Trading Conditions 为标准，欢迎索取
- 展品进程及回程费用，于收货前或放货前付清
- 展品运输之全程(包括展期)保险，需由展商自行安排妥

[返回第五部分目录](#)

第六部分 展商网上自服务系统-展商展路通使用指南

[6.1 展商网上自服务系统-展商展路通登陆](#)

[6.2 展商信息](#)

[6.2.1 展商资料](#)

[6.2.2 申请特色参观券](#)

[6.3 展位搭建申请](#)

[6.4 服务申请（水、电、气预订服务）](#)

[返回总目录](#)

6.1 展商网上自服务系统-展商展路通

SIMM2018 深圳机械展官方网站 <http://www.simmtime.com> 开通网上自服务系统展商展路通，本系统提供企业简介、参展商证、参观证、展位搭建、展品运输及就位、水电气、展具灯具、鲜花植物、网线、表格下载等相关服务。展商所需的上述服务项目，均需通过网上自服务系统完成。请各参展商在规定的截止时间之前将相关资料和需要的服务提交，以便组织机构提供及时与周全的服务。

操作流程:

网上自服务系统——“展商展路通”登录

1. SIMM 官方网站 <http://www.simmtime.com>，首页点击“展商登录大厅”板块的“展商后台”。



2. 登陆：输入账号密码及验证码，点击“登录”进入展商展路通的首页。（注：1、账号密码在展商付完展位费预付款之后，系统将以邮件的方式发送给展商；2、密码可在**账号中心**自行修改。）



3. 完成登录，进入后台首页。

首页是展前工作一览表，列出了展商在开展之前需要做好的一系列准备工作，其中红色部分为参展商必须完成的，其它的则视各自的需求而定。为了顺利参展，请展商在展前对照此表，对各项展前工作进行确认。

- 展商信息
- 展位搭建
- 服务申请
- 展品运输及吊装 (黄牌货...)
- 酒店及交通 (非深蓝牌小车)
- 资料专区
- 发票专区

展前工作一览表 (红色背景的内容为必须完成)

[点击下载>> SIMM2018参展商手册](#)
[点击下载>> 展前工作一览表](#)

2017-12-31	项目描述: 参展费用的全款汇入	所有展商
2017-12-31	项目描述: 会议申请 相关资料: 查看联系人	有需要的展商
2018-02-20	项目描述: 网上提交企业 (展品) 简介资料 相关资料: 展商资料	所有展商
2018-03-01	项目描述: 台湾展品报关备案 相关资料: 台湾展品报关备案	有需要的展商
2018-03-05	项目描述: 境外展品运输、清关资料申报 相关资料: 境外展品运输	有需要的展商
2018-03-08	项目描述: 展品吊装申请 相关资料: 叉车及吊机预约	有需要的展商
2018-03-08	项目描述: 展具、水、电、气、鲜花、礼仪等项目网上租赁申请 相关资料: 网上租赁申请	有需要的展商
2018-03-08	项目描述: 提交电箱位置图 相关资料: 电箱安装位置图	租用电源展商必须提交
2018-03-08	项目描述: 提交放弃漏电保护承诺书 相关资料: 放弃漏电保护承诺书	有需要的展商
现场提交	项目描述: 深圳会展中心《进馆作业安全承诺书》提交 相关资料: 深圳会展中心进馆作业安全承诺书	特装展位展商

6.2 展商信息

6.2.1 展商资料

展商资料中带“*”必须填写，此处信息用于展会会刊，请展商务必认真填写。

展商信息

- 展商资料
- 增领参展商证
- 申请VIP参观证
- 申请展商邀请函

展位搭建

服务申请

展品运输及吊装

酒店及交通

资料专区

发票专区

展商资料管理 (标*为必填字段) [提交修改](#)

公司LOGO  [重选](#)

[选择文件](#) 未选择任何文件
要求jpg、png、jpeg格式文件，图片精度300dpi，大小限制2M以内,图片尺寸：300px*70px

*公司名称 深圳市环悦协广有限公司

*展位号 test

*展位类型 标摊

*展品 其他 [重新填写](#)

*公司别名 11 (用于会刊)

公司名称(英文)

*公司电话 86 - 123 - 12345678 - (用于会刊)
示例：86-755-12345678-0000 分机号可不填

*公司地址 808室 (用于会刊)

1、申请展商证

【展商证】—按上级部门安保的新要求，本届展会所有展商证均须通过展商自助服务系统进行实名申请，即展商填写本人真实信息，在网上登记、核验成功后系统将通知成功申请，如申请不成功，请根据系统指示进行相应操作；其所领证件均由本人使用，且一人一证；如入场时被安保查验到非本人使用，则该证件作废，其后果自行承担。

—限额内的展商证免费申请，超过限额的，将收费，收费标准：**100元/个证**。

—参展商于布展期在“报到处”领取（需缴费或需现场提交展商信息的，在深圳会展中心205室报到、取证；已完款且已提前在网上提交展商证信息的，在206室报到、取证）；

—展商证是展商在展会期间出入展馆的唯一凭证，请妥善保管，**如遗失，需补办，则收费，收费标准：100元/证（限额免费数量内的除外）。**

2、展商证免费发放的数量标准：

展位面积每 2.25 m² 则 免费发放 1 个证

备注：

1) 展商证数量有限，领完为止；

2) 如遇小数，则四舍五入，例：展位面积为 184 m²，领证数量：82 个证；展位面积为 181 m²，领证数量：80 个证。

3、**现场快捷取证办法：**已完款展商请于 2018 年 3 月 15 日前请登录 www.simmtime.com 展商自助服务系统，在网上填写本人相关真实信息，经核验后方可；布展期，展商可直接在“网上办证处(206室)”报到并领证。

The screenshot shows the website interface for applying for an exhibitor certificate. The browser address bar shows zs.simmtime.com/PT-list.htm. The page title is '申领参展商证'. The left sidebar has a menu with '展商信息' (Exhibitor Information) expanded, and '申领参展商证' (Apply for Exhibitor Certificate) selected. The main content area contains the following text:

申领参展商证

- 展商证**—按上级部门安保的新要求，本届展会所有展商证均须实名申请，即展商填写本人真实信息，在网上登记、核验后方可成功申请；其所领证件均由本人使用，且一人一证；如入场时被安保查验到非本人使用，则该证件作废，其后果自行承担。
 - 限额内的展商证免费申请，超过限额的，将收费，收费标准：100元/个证。
 - 参展商于布展期在“报到处”（需缴费或需现场提交展商信息的，在深圳会展中心205室报到、取证；已完款且已提前在网上提交展商证信息的，在206室报到、取证）；
 - 展商证是展商在展会期间出入展馆的唯一凭证，请妥善保管，**如遗失，需补办，则收费，收费标准：100元/证（限额免费数量内的除外）。**
- 参展商证免费发放的数量标准：**

展位面积每2.25 m² 则 免费发放1个证

备注： 1、展商证数量有限，领完为止；
2、如遇小数，则四舍五入，例：展位面积为184m²，领证数量：82个证；展位面积为181m²，领证数量：80个证。
- 现场快捷取证办法：** 请于2018年3月15日前请登录www.simmtime.com展商自助服务系统，在网上填写本人相关真实信息，经核验后方可；布展期在现场报到后，可直接在“网上办证处(206室)”领证。

展商名称：深圳市环悦协广有限公司 展位号：test 展位面积：54 免费展商证数量：24

[点击下载展商证申请表模板](#)

免费展商证信息：

请输入您要查找的内容

姓名	手机号	邮箱	部门	职位	操作
刘小	13713588169	adm@simmexpo.com	MTE	职员	<input type="button" value="删除"/>

共 [1] 条记录

首页 上一页 **1** 下一页 尾页

收费展商证信息（收费标准：100元/证）：

收费展商证在展会现场收费并制证 收费展商证数量：1

请输入您要查找的内容

姓名	手机号	邮箱	部门	职位	操作
应江华	13048956648	2568533705@qq.com	IT	IT	<input type="button" value="删除"/>

共 [1] 条记录

首页 上一页 **1** 下一页 尾页

6.2.2 申请展商特色参观券

峰峰智造网
INTELLIGENT MANUFACTURING

[首页](#) [账号中心](#)

展商信息

- 展商资料
- 由领参展商证
- 由请展商特色参观券**

展位搭建

服务申请

展品运输及吊装（黄牌货...）

酒店及交通（非深蓝牌小车）

资料专区

发票专区

申请展商特色参观券

温馨提示：

SIMM2018深圳机械展特色参观券将于2017年11月15日开始征集，**至2018年2月20日截止**。现对特色参观券的设计、格式及要求作如下说明（SIMM2018特色参观券样图：[点击查看](#)）：

一、展商设计版面尺寸：宽210mm X 高90mm（图片精度在500DPI或以上），
下面样图中的黄色区域为展商需要设计的版面

二、文件要求：

- 1、命名要求：文件名由**展位号+展商名称简称+印制份数**组成，例如：“1N01+沈阳机床+3000”；
- 2、格式要求：文件必须以JPG、CDR、PNG、PDF其中一种格式上传；
- 3、大小要求：文件大小必须小于10M。

请各企业在设计完成后，在截止日期**2018年2月20日前**回传主办方。

三、回传方式：（请选择下方其中一种方式即可，请勿重复提交设计稿）：

请将设计好的稿件发送到指定邮箱：**zhaozhihui814@163.com**。我司收到邮件后将确认并以邮件形式回复，若未收到回复邮件，请及时联系主办方或相关业务员。

请有需要定制印刷特色参观券的展商尽早提交设计稿，最后提交稿件日期为2018年2月20日。如有任何疑问，请联系主办方。

样图：

特色参观券有一定的要求，申请之前请仔细阅读“温馨提示”。

按要求设计好后发送到对应邮箱，也可以直接点击邮箱地址，从弹出的应用程序中选择一个来发送，或者用其它方式发送到该邮箱。

6.3 展位搭建申请（不同类型进入不同页面操作）

标摊展位：有特殊要求的标摊客户，请直接填写标准展位搭建页面并提交，其中个性楣板请发送到指定邮箱。

特装展位：按提示将搭建方案及相应图纸发送到指定邮箱进行报备，并下载《深圳会展中心进馆作业安全承诺书》【表格6】

盖章签字，准备好相应证件，现场提交给主场承建商。

6.4 服务申请流程 展会服务项目预订（水、电、气等）

展商如需水、电、气、展具灯具、网线等服务，请点击展会服务相应项目进行申报提交，具体操作流程如下：

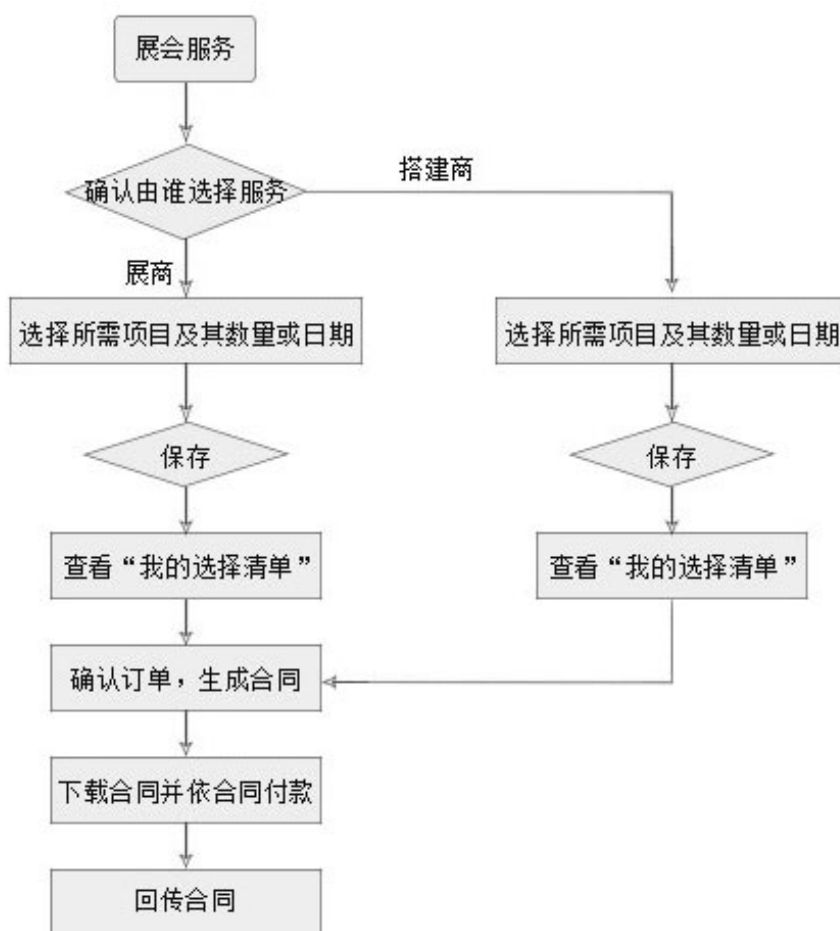

注：

- ① 完成网上自服务项目申请后，请务必根据订单在限定时间之前支付款项，支付后请回传付款底单并注明展商名称和展位号；**逾期未付，所订服务项目将被取消；**
- ② 会展中心配电箱采用漏电保护装置，放弃漏电保护装置必须提交《放弃漏电保护承诺书》【表格7】，并于2018年3月8日前完成并提交；
- ③ 申请的电源服务项目，自带分电装置。请务必于2018年3月8日前完成预订并；提交《电箱安装位置图》【表格8】；
- ④ 需要指定电箱位置的请务必按要求填写并上传相关资料
联系人：陈星 联系电话：0755-83458743

表一：展具、灯具价格表

序号	名称	规格	单位	3月8日前价格	3月9-20日价格	3月21日后及现场价格
1	折椅	白色	只	25	28	30
2	简易桌	H0.75X0.5X1m	张	80	88	96
3	咨询桌	H1X0.5X1m	张	150	165	180
		H1X0.5X0.75m	张	100	110	120
4	弧形咨询桌	H1m	张	500	550	600
5	托板	直板 1X0.3m	块	50	55	60
		斜板 1X0.3m	块	60	66	72
6	高陈列柜(带 60W 长臂射灯)	H2.5X0.5X1m	个	650	715	780
7	低陈列柜(带 25W 日光灯)	H1X0.5X1m	个	450	495	540
8	矮柜	H0.75X0.5X1m	个	200	220	240
9	地毯	各种颜色(国产)	m ²	15	17	18
10	方桌	0.7X0.7X0.7m	张	100	110	120
11	射灯	60W	支	80	88	96
12	石英灯	35W	支	80	88	96
13	日光灯	40W	支	80	88	96
14	太阳灯	300W	支	250	275	300
15	柜内日光灯	长 0.9M 40W	支	80	88	96
16	柜内石英灯	35W	支	100	110	120
17	卤素灯	150W	支	400	440	480
18	折门(含锁)	1X2.5m	个	200	220	240
19	展板	1X2.5m	个	100	110	120

表格二 现场服务的项目及价格表

序号	名称	规格	单位	现场价格	此类服务项目,需在现场服务台办理, 缴纳费用及押金。
1	皮椅	黑色	把	100+押金 200	
2	圆桌	∅0.7	张	180+押金 200	
3	电话线	LDD (市话)	处	500+押金 1000	
		DDD (国内长途)	处	600+押金 1000	
		IDD (国际长途)	处	600+押金 3000	
4	资料架		个	150+押金 200	

表三：电、水、气价格表

序号	名称	规格	单位	3月8日前 价格	3月9-20 日价格	3月21 日后及 现场价 格
1	动力电源（室内）	15A/380V	个	1100	1210	1320
		20 A/380V	个	1500	1650	1800
		30 A/380V	个	2000	2200	2400
		60 A/380V	个	3600	3960	4320
		100 A/380V	个	6800	7480	8160
		150 A/380V	个	10000	11000	12000
2	照明电源（室内）	10A/220V	个	450	495	540
		15A/220V	个	700	770	840
		20 A/220V	个	1100	1210	1320
		30 A/220V	个	1400	1540	1680
		60 A/220V	个	2200	2420	2640
3	布展期施工临时用电	15A/220V	个	300		
		15A/380V	个	400		
4	固定给水	DN15mm（4分）	处	1080		
		DN20mm（6分）	处	1200		
		DN25mm（1寸）	处	1440		
5	固定排水	DN40mm（1寸半内衬钢丝胶管）	处	480		
		DN20-25mm（6分内衬钢丝胶管）	处	240		
6	临时排水	DN20-25mm（6分胶管）	处	120		
		DN40mm（1寸半内衬钢丝胶管）	处	60		
7	展馆固定压缩空气 （排气量 m ³ /min） 仅供2号展馆使用 如中央供气总量少于5000升/分，展馆 将不提供中央供气 服务，改用移动式空 压机代替	排气量 0.3	个	1080		
		排气量 0.6	个	1440		
		排气量 1.0	个	1800		
8	INTERNET 端口	100兆共享	条	480		

备注：

1. “馆内布展施工临时用电”为2天起，每增加一天临时用电220V费用增加150元、380V费用增加200元；
2. 馆内电源不得迁向馆外使用，馆外须另外申请电源，馆外电费在馆内电费基础上另加100元；
3. 展期用电（除临时用电）2018年3月28日中午12点后开始逐批通电调试；
4. 中央供气使用时间为展期（3月29日-4月1日），最早供气时间是3月28日下午。（如需28日下午前使用，请考虑自带或租赁空压机）

空压机租赁

深圳会展中心除 2 号展馆以外，其它展馆（1、3、4、5、6、7、8、9 馆及二楼精工大道）均无固定气源，需要租赁空压机。组织机构指定“**聚才实业（深圳）有限公司**”为本届展览会的空压机租赁服务商。参展商根据需要，依照下表选择租赁，费用直接汇入聚才实业（深圳）有限公司。

开户名称：聚才实业（深圳）有限公司

开户银行：中行深圳分行龙华支行

银行账号：7718 5793 7242

咨询：邓金花（小姐） 电话：0755-2774 4917 传真：0755-2774 5556 手机：13510339232 / 13510339231

活塞移动式空气压缩机租用价目表

机器型号	电机功率 HP/KW	压力 Kg/cm ²	排气量 m ³ /min	租用价格
				元/台
AZ508 单相	0.75/0.55	8	0.05	700
AZ808 单相	1/0.75	8	0.08	
AV808 单相	1/0.75	8	0.08	
AV808 三相	1/0.75	8	0.08	
AV1608 单相	2/1.5	8	0.16	760
AV1608 三相	2/1.5	8	0.16	
AV2508 单相	3/2.2	8	0.25	810
AV2508 三相	3/2.2	8	0.25	
AW3608 三相	4/3	8	0.36	970
AV4008 三相	5.5/4	8	0.40	
AW6708 三相	7.5/5.5	8	0.67	
AW9008 三相	10/7.5	8	0.90	1090
AW15008 三相	15/11	8	1.50	1170
AW19008 三相	20/15	8	1.90	

二、固定螺杆式空气压缩机租用价目表

序号	螺杆空压机设备形式 排气压力:8 bar	功率	排气量 m ³ /min	租用价格
				元/台
1		7.5KW	1.15	2700
2		11KW	1.75	3240
3		15KW	2.25	3780
4		22KW	3.50	4860
5		37KW	6.10	6480
6		55KW	9.60	8000
7		75KW	12.50	9720

三、冷冻式干燥机

序号	冷冻式干燥机 设备形式	规格	租用价格
			元/台
1		10A 干燥机	800
2		15A 干燥机	1000
3		20A 干燥机	1500
4		30A 干燥机	2000
5		50A 干燥机	3000
6		75A 干燥机	4000
7		100A 干燥机	5000

三、气罐

序号	气罐设备形式	规格	租用价格
			元/台
1		气罐 0.3m ³ /0.8Mpa	1000
2		气罐 0.6m ³ /0.8Mpa	1200
3		气罐 1.0m ³ /0.8Mpa	1400
4		气罐 1.5m ³ /0.8Mpa	1500

四、过滤器

序号	过滤器设备形式	规格	租售价格
			元/台
1		0507AM(D、E、F)	600
		1015AM(D、E、F)	700
		1520AM(D、E、F)	800
		4050AM(D、E、F)	900
		6570AM(D、E、F)	1000
		100AM(D、E、F)	1100

五、补充说明

上列报价不包括电源、气管、管接件材料费。材料费另计。

温馨提示：有需要租赁空压机的参展商，务必同时提交气管的需求长度，以便于提前预备，否则，将影响施工进度。

[返回第六部分目录](#)

第七部分 其它服务

[7.1 深圳企业补贴申报](#)

[7.2 香港企业补贴申报](#)

[7.3 酒店服务](#)

[返回总目录](#)

7.1 深圳参展企业申请政府补贴

为帮助企业开拓市场,鼓励企业在危机中寻找商机,经深圳市机械行业协会争取并确认,凡参加本展会,并符合政策条件的深圳企业均可向深圳市政府申报中小企业国内市场开拓资金给予的展位费补贴,以减轻企业参展成本。有关办法如下(仅作参考,具体另行通知):

一、资助对象:在深圳市注册、具有独立法人资格的民营及中小企业

二、资助范围:凡参加深圳机械展实际发生的展位费。

三、资助标准

按企业参加本展会实际发生的展位费,根据当年的标准给予补贴;

每年每家企业展位费补贴总额累计不超过 50 万元。

四、申报资助的条件

(1) 按规定完成政府补贴专项资金申报系统展会项目备案;

(2) 企业参加展会实际发生的展位费累计总额不低于 2 万元;

(3) 企业近两年在业务管理、财务管理、税务管理、外汇管理、海关管理和知识产权等方面无违法违纪行为。

五、申报材料

1、《深圳市民营及中小企业发展专项资金企业国内市场开拓项目资助计划申请书》;

请在 www.szymb.gov.cn 网上在线填报并下载

2、企业法人代码证和营业执照复印件(验原件);

3、企业参加展会的总结报告,主要包括:参加展会的基本情况,取得的主要成绩及存在的问题等;

4、实际发生展位费用和广告费用的合法凭证(发票、记帐凭证、付款凭证、银行对帐单等)复印件(验原件);

5、与组展方签定租用展位及刊登会刊广告的合同复印件(验原件);

6、展会会刊参展商名录复印件(提供申报企业所在页面,要求页码清晰);

7、企业参展现场照片(要求显示展位全貌、企业或产品标识);

8、深圳市民营及中小企业发展专项资金申请承诺书。

以上材料一式两份,以 A4 纸型制作,编制页码并按顺序装订成册,加盖公章。

六、申报方式:网上申报→材料提交。

七、申报时间:另行通知。

八、申报部门:深圳市中小企业服务署

日常工作部门:深圳市机械行业协会

欢迎参加本展览会的深圳参展企业用足用好此政策,直接向市政府有关部门申请展览会补贴。

7.2 香港参展企业申请展览费用补贴

经展览会组织机构与香港工贸署协商,凡在香港按照商业登记条例(第 310 章)登记,并符合由香港政府订明的中小企业定义(指任何从事制造业而在香港本地雇佣少于 100 人的企业,或任何从事非制造业而在香港雇佣少于 50 人的企业),并已参加本展会的香港企业均可申请 50%港府给予的参展费用补贴,或每次补贴金额最高不超过港币 5 万元(以较低者为准),累计补贴金额不超过港币 20 万元。欢迎本展览会各香港参展商用足用好此政策,直接向香港政府申请本届展览会费用补贴。

一、补贴项目包括:

1) 展位费、展位搭建及装修费、会刊及宣传刊物制作费(印刷的宣传刊物中必须附有参展商及活动名称,同时只供在有关活动中派发使用);

2) 香港前往深圳来回交通费(如火车票、巴士票等),但不包括市内交通费用;

- 3) 酒店住宿费：申请企业按照本展览会建议的酒店，而在参展期间安排住宿的费用；
- 4) 申请企业在参展期间选用其它住宿服务的费用。

二、申请补贴时需提交的资料清单：

- 1) 填妥的《中小企业市场推广基金》— 资助申请表；
(表格请在网站：www.simmexpo.com 下载中心下载)
- 2) 申请企业有效的商业登记证副本；
- 3) 代表申请企业签署申请表人士的有效香港身份证或护照副本；
- 4) 填妥的附加声明书原件（只适用于商业登记证中有分行的申请企业）
- 5) 展会组织机构概况或小册子，以支持申报的活动（须能显示组织机构名称、活动名称及资料和举行日期等）；可向组织机构索取。
- 6) 展会费用如非申请企业直接支付给主办协办机构，将不获资助。全数缴付各申报资助项目费用的收据正本和副本，以及相关发票、报价单及合同等副本。收据上付款人名称与申请企业名称必须完全相同；
- 7) 完成参与活动的证明（例如：附详细资料的参展商名录（资料须能清楚显示参展商为本港的申请企业）、能显示参展商名称和摊位编号的相片、参展商入场证及东主/本港雇员参展时的交通（机票或登机证）和住宿证明（订房/入住酒店单据）等）
- 8) 参与活动代表为东主/本港雇员的证明（例如：强制性公积金记录）
- 9) 商业登记册内资料的核证或电子摘录“即商业登记署的 Form 1(a)”及/或公司注册处的周年申报表（即 Form Ar1）

三、申报日期：

申请企业必须在本展览会结束后 60 天内（即 5 月 25 日前）同上述“第二项”内的文件清单递交到香港工贸署「中小企业市场推广基金」组，过期申请将不会获得香港工贸署接纳。以上资料仅供参考，申请详情请浏览工贸署网页。

地 址：香港九龙旺角弥敦道 700 号工业贸易署大楼四字楼

电 话：00852-23985127

网 址：www.smefund.tid.gov.hk

[返回第七部分目录](#)

7.3 酒店服务

第 19 届深圳国际机械制造工业展指定接待商--深圳市捷旅会展服务有限公司，是一家从事高端展会服务的专业公司。展览期间有一批专业队伍为您提供返程机票、酒店预订及租车、商务旅游及其他展会解决方案等服务。

联系人：李晓霞 服务热线：+86-755-82880055/89 传真：+86-88364202

QQ: 1472309660 邮箱：service@bestmeeting.net.cn

中文网站地址：<http://miceclouds.com/bookingquery.htm?id=319>

附酒店价目表（[扫描右侧二维码可进去酒店在线预订](#)）



第十九届深圳国际机械制造工业展酒店价目表

星级	酒店名称	房型	价格	早餐	地址	酒店附近地铁/ 公交	到展馆距离
5 星	深圳星河丽思卡尔 顿酒店	豪华大床	1450	单早	深圳福田区福华三路 116 号	会展中心站 D 出口	步行 3 分钟
		豪华双床	1550	双早			
5 星+	深圳四季酒店	豪华房	1450	单早	深圳福田区福华三路 138 号	会展中心站 C 出 口	步行 5 分钟
			1550	双早			
5 星	深圳皇庭 V 酒店	雅致房	980	含双早	深圳福田区金田路 2028 号	会展中心站 D 出口	步行 5 分钟
准 5	深圳皇轩酒店	高级房	650	含双早	深圳福田区福民路 28 号	福民站 C 出口	步行 15 分钟
4 星	深圳金中环酒店公 寓	商务公寓	580	含双早	深圳福田区金田路 3037 号	会展中心站 E 出 口	步行 5 分钟
		高级商务	680				
4 星	深圳鹏威酒店	高级房	320	含双早	深圳罗湖区红宝 15 号	大剧院站 D 出口	地铁 15 分钟
4 星	深圳楚天大酒店	高级房	450	含双早	深圳福田区滨河大道 9003 号	石厦站 A 出口	车程 5 分钟
准 4	深圳凯美豪盛酒店	高级房	320	含双早	深圳罗湖区沿河南路 1021 号双城世纪大厦	罗湖站 E2 出口	地铁 20 分钟
3 星	深圳兴华宾馆	标准房	210	不含早	深圳福田区深南中路 2026 号	科学馆站 B 出口	地铁 10 分钟
			230	含双早			
3 星	深圳呈元驿酒店公 寓	高级大床	318	无早	深圳福田区新洲路 3288 号	石厦站 C 出口	地铁 10 分钟
		高级双床	408	无早			
3 星	深圳海宸宾馆	高级房	320	含双早	深圳福田区彩田南路 2039 号	岗厦站 D 出口	步行 10 分钟
		豪华房	360				
3 星	深圳上品酒店	标双(无窗)	288	含双早	深圳福田区皇岗路 2001	岗厦站	步行 15 分钟

		商务双床	338		号高科利大厦 3 楼	A 出口	
3 星	深圳加来酒店	标准间	300	含双早	深圳福田区福民路皇岗 公园街 8 号	福民站 D 出口	地铁 5 分钟
3 星	深圳国丰酒店(会 展中心店)	标准间	330	含双早	深圳福田区福华路 2066 号	岗厦站 D 出口	步行 10 分钟
3 星	深圳禧莲酒店	高级间	300	含双早	深圳福田区福中一路 1006 号	莲花村站 A 出口	地铁 10 分钟
3 星	深圳维也纳(华之 沙店)	豪华房	398	含双早	深圳福田区新洲九街 28 号	石厦站 A 出口	车程 5 分钟
3 星	深圳禧程酒店	高级房	290	无早	深圳罗湖区红宝路 151 号	大剧院站 B 出口	地铁 15 分钟

备注:

- 1.以上价格已包含酒店服务费及税项,所有费用将以人民币结算。
- 2.以上价格为预付价,即阁下需预付房费作为房间担保,未付预付款的房间将不能预留。
- 3.订房量每天达 10 间以上方可享用团队价格,具体价格请与大会指定旅游顾问联络。

展商服务预订表格

若阁下有意预定以下服务,请填写下表,并于 2018 年 3 月 20 日前传真至大会指定接待商--深圳市捷旅会展服务有限公司。

1、酒店预订个人资料:

参展单位名称		联络人	
电话		手机	
传真		电邮	
酒店名称			
客人姓名	入住日期	退房日期	房间类型
			大床房 <input type="checkbox"/> 双床房 <input type="checkbox"/>
			大床房 <input type="checkbox"/> 双床房 <input type="checkbox"/>

1、 车辆预订:

深圳市捷旅会展服务有限公司拥有配套完善关联服务平台和众多的服务合作伙伴,在保障旅游服务运作的同时能满足不同宾客的个性化和多样化的需求,能确保宾客在展会期间放心,安全的享受车辆服务。

备注：（除包天行程不含停车费，其他单趟报价全部包含油费，路桥费，停车费，司机小费）

车型	路线	优惠价格 (RMB)
别克商务 GL8	深圳机场-市区内酒店 (包含路桥费)	400/趟
	深圳会展中心-市区内各酒店	350/趟
	深圳市区内全天用车 (10 小时, 100 公里内, 不含路桥、停车费)	900/天
奥迪 A6	深圳机场-市区内各酒店 (包含路桥费)	600/趟
	深圳会展中心-市区内酒店	550/趟
	市区内全天用车 (10 小时, 100 公里内, 不含路桥、停车费)	1200/天
7 座丰田阿尔法 (粤港两地)	香港机场-深圳市区	1000/趟
22 座豪华中巴	深圳机场-市区内各酒店 (包含路桥费)	550/趟
	深圳会展中心-市区内各酒店	450/趟
	市区内全天用车 (10 小时, 100 公里内, 不含路桥、停车费)	1100/天
45 座豪华大巴	深圳机场-市区内各酒店 (包含路桥费)	700/趟
	深圳会展中心-市区内各酒店	550/趟
	市区内全天用车 (10 小时, 100 公里内, 不含路桥、停车费)	1400/天
53 座豪华大巴	深圳机场-市区内各酒店 (包含路桥费)	750/趟
	深圳会展中心-市区内各酒店	600/趟
	市区内全天用车 (10 小时, 100 公里内, 不含路桥、停车费)	1500/天

3、其他服务：

<input type="checkbox"/> 横幅 (每条 150 元起)	<input type="checkbox"/> 摄影 1600 元/机	<input type="checkbox"/> 易拉宝 (每个 180 元起)
<input type="checkbox"/> 速记 1600 元/人	<input type="checkbox"/> 摄像 2000 元/机	

此外，我们还提供国内及国际往返机票预订服务。

请将此表填写完毕后传真至：(86-755) 88364202 或 Email 到邮箱：service@bestmeeting.net.cn 我们将在 24 小时内以传真或电邮形式回复您。

如有任何更改或咨询，请与会务组联络，电话：(86-755) 8288 0055/8288 0089

签名及印章：

日期：

7.4 翻译、礼仪及展台接待服务

第十九届深圳国际机械制造工业展推荐服务商之一：宜至会展服务有限公司，是一家从事高端展会服务的专业公司。展览会期间有一批专业队伍为您提供翻译、礼仪及展台接待等服务；如展商需要，可自行下载下表并联系宜至会展服务有限公司。

第十九届深圳国际机械制造业展翻译、礼仪及展台接待服务申请表

参展企业名称: _____ 展馆号+展位号: _____

联系人: _____ 联系电话: _____

*请填上您的手机号码,以便展会现场能及时联系到您。

类别	薪金	申请人数	性别要求	雇用日期
礼仪、模特 展台接待*	500 元/人/天起价			
英语翻译	600 元/人/天			
日、韩语翻译	1000 元/人/天			
法语翻译	1200 元/人/天			
德语翻译	1200 元/人/天			
俄语翻译	1200 元/人/天			
意大利语翻译	1400 元/人/天			
西班牙语翻译	1400 元/人/天			
会议同声传译、 交替传译、设备	另报价			

*礼仪配套服装参考请上我司网站: www.eshowyz.com

付款方式: (汇款、支付宝、现金):

银行汇款	支付宝
收款单位: 广州宜至会展服务有限公司 账号: 3602 0150 0920 1164 277 开户银行: 中国工商银行 (广州市粤秀支行)	账户: 13533880012 姓名: 杜妙玲

联系方式:

宜至会展服务有限公司
联系人: 杜妙玲 小姐
客服 QQ: 996032238
手机: 135-3388-0012
电话: +86-20-3469-2023
邮箱: crystal.du@eshowyz.com
网站: www.eshowyz.com

微信公众号:



Interpreter/Receptionist Application Form

Company Name: _____

Booth Number: _____

Contact Person: _____

Tel: _____

Email: _____

Signature or Stamp: _____

Please send this form to joanna.zhou@eshowyz.com

Language	Daily Rate (RMB)	Number Required	Gender	Date
Chinese/English	600			
Chinese/Japanese, Korean	1,000			
Chinese/French	1,200			
Chinese/German	1,200			
Chinese/Russia	1,200			
Chinese/Italian	1,400			
Chinese/Spanish	1,400			
Receptionist/hostess/model	Starting from 500			

For more information, please contact:

Joanna Zhou
 ESHOW Exhibition Services
 Email: joanna.zhou@eshowyz.com
 Mobile: +86-159-1581-1021
 Website: www.eshowyz.com

WeChat Official Account:

Eshowyizhi



[返回第七部分目录](#)

第八部分 附表

(该部分所有表格均可通过展商网上自服务系统-展商展路通中的[下载中心](#)下载)

[表格 1: 黄牌运输车辆申报信息](#)

[表格 2: 标准展位特殊要求申报表](#)

[表格 3: 非深圳号牌车辆临时通行证申请表](#)

[表格 4: 吊装就位展品清单](#)

[表格 5: 台湾展品报关备案表](#)

[表格 6: 深圳会展中心进馆作业安全承认书](#)

[表格 7: 放弃漏电保护承诺书](#)

[表格 8: 电箱安装位置图](#)

[表格 9: 委托函](#)

[返回总目录](#)

布/撤展期间进入深圳市区的黄牌运输车辆需提交有关信息资料提前在深圳市交警局的监控电脑系统中进行登记备案，并遵循布撤展通知的规定时间及路线在市区行驶。因逾期未能提交至交管局系统备案，而致车辆被处罚款，组织机构概不负责。

黄牌车辆资料提交时间限定：

布展车辆 3月24日中午12点前截止登记

撤展车辆 3月31日中午12点前截止登记

提交方式：

Email: mkt46@simmexpo.com (3月24日前仅接受邮件提交)

展会现场传真：0755-8284 8912 (仅限 **3月26-31日传真至此号码**)

现场确认电话：0755-8284 8913

备案成功的车牌无法修改，请各展商确认布撤展黄牌车辆后进行提交。

此表可在展商展路通下载专区下载后填写，不够填写可另附表格。

参展商名称		展位号	
布展黄牌车辆 (车牌)	撤展黄牌车辆 (车牌)	司机姓名	司机手机号

温馨提示：含挂车辆车牌请按以下标准提交：粤 A×××××挂×××××

参展商名称：_____ 展位号：_____
 联系人：_____ 手机：_____ 电话：_____ 传真：_____

楣板资料提交类型有以下二种：

A、个性喷绘楣板。提供按尺寸设计好的楣板文件，要求如下：

- 1、楣板尺寸：宽 2400mm×高 950mm；
- 2、文件格式：a) CDR 格式原文件（转曲线）；
 b) JPG 图片，按 1：1 喷绘尺寸，精度在 72dpi 或以上。
 （如图片尺寸小于喷绘尺寸，则像素需在 500 万或以上）

3、二楼精工大道灯箱个性楣板设计要求：

提交规格：宽 297cm×高 142cm；四周预留 4cm 出血位，实际灯箱发光部分尺寸为：宽 289cm×高 134cm。（注意：灯箱透光，设计颜色不要过多使用深色，设计图精度要求 300dpi 及以上，亦可直接提交设计源文件）

楣板资料提交途径：发送邮件至参展合同上对应的主办邮箱或 2199615769@qq.com

B、统一喷绘楣板。提供公司中英文名称，采用展会统一设计的喷绘楣板式样。

公司名称（中文）：

公司名称（英文）：_____（未提供英文视为不需要）

特殊要求（供有需要的展商选择）：

1、以下标准展位配置中不需要的部分在“□”打勾或改注为“■”

- 楣板
- 围板（展架）
- 射灯
- 地毯
- 圆桌
- 卤素灯
- 电源插座（220V/500W）
- 洽谈桌
- 折椅
- 纸篓
- 皮椅

2、增加或取消展位间隔板。

注明：

3、展品超高超大，需先铺地毯，后进展品，再搭展架。

申请先铺地毯的时间：_____（请参照布展时间安排准确填写）

4、其它特殊要求（或另附纸说明）。

请填写表格后发送至：参展合同上对应的主办邮箱或 2199615769@qq.com

表格 3	非深圳号牌车辆临时通行证申请表	邮件递交 截止日期 2018年3月5日
-------------	------------------------	-------------------------------

途径一：登录自服务系统 <http://zs.simmtime.com> 按系统提示操作

途径二：按以下要求发送邮件（主办统一申报交警系统，截止时间3月5日）。

- 1、将此表及行驶证（四面）扫描件发送邮箱至：chepai_apply@simmtime.com;
- 2、邮件主题请写展位号+公司名;
- 3、此申请3月5日24点前发送到邮箱有效。

注意：此表仅供 SIMM 深圳机械展主办统一申请收集车牌资料使用

申请单位		公司名		
展位号		联系电话		
本单位参展需共申请__台非深圳号牌蓝牌小汽车展期临时通行。				
1	车牌号码	粤 A12314	车辆所有人	填行驶证上车辆所有人
2	车牌号码		车辆所有人	
3	车牌号码		车辆所有人	

注意：此图片格式必须是原件彩色扫描或拍照，图片文件的大小不要超过 200K，最好控制在 100K 以内。图片最佳像素大小为：800*600



临时通行一天申请途径：展商还可自助办理“一天非深圳号牌通行证”（注意事项：

- 1.每月只能申请一次，且只能申请第二天及下个月的日期。
- 2.法定节假日不限外，请勿申请。）

点击链接查看自行申请：
https://app4.stc.gov.cn:9080/hlwzh/xwspace/xw_getXwclCxdjPage.action

（并按网上操作说明进行提交）。

表格 4

吊装就位展品清单

邮件或传真递交 截止日期
2018年3月10日

公司名称			展馆		展位号	
联系人			电话			传真
序号	展品名称	重量 (吨)	长×宽×高 (m)		数量	
1						
2						
3						
4						
5						
6						
<p>● 请于2018年3月10日前传真或邮件递交至指定主场承运商，逾期则无法安排贵公司的展品进馆就位。</p>						
<p>全球国际货运有限公司 (1、9号馆适用)</p>			<p>广州金怡展览服务有限公司 (2、3、4、5、6、7、8号馆及二楼展区适用)</p>			
<p>联系人：龙雨小姐 电话：+ 86 (20)8348 7182 传真：+ 86 (20)8348 6692 转 13 电邮：yu.long@dbsschenker.com 手机：176-2093-6737</p>			<p>联系人： 周 齐 手机 159-1586-4275 高文峰 手机 137-5175-0523 陈兴有 手机 136-0246-7623 电话：+ 86 (20)8355 9738 传真：+ 86 (20)8355 3765 电邮：qi@jes.com.hk feng@jes.com.hk you@jes.com.hk</p>			
<p>● 为了保证展会的布展、撤展的顺利进行，而不至于引起拥挤混乱，必须遵守展会指定主场承运商的统筹安排，否则，所引起的不良后果将由相关责任方承担。</p> <p>● 表格若不够填写，请自行添加。</p>						

表格 5	台湾展品报关备案表	邮件递交 截止日期 2018 年 3 月 1 日
------	------------------	-----------------------------

序号	参展商名称	参展面积	展位号	展品名称

【特别声明】

1. 按有关规定，台湾展商、以台商名义参展以及台湾产品的代理经销商的所有展品、宣传品、杂志、电子出版物、小礼品、名片等资料和物品中严禁出现“中华民国”、“ROC”、“台湾独立”、“两个中国”、“一中一台”等字样（中文、外文及其缩写）。否则，所引发的一切后果自负。
2. 凡是参展展品需要从台湾运送至深圳会展中心的企业，请填写并按时递交本表格，以便主办单位向有关部门申请备案，**为展品入关时提供海关查验使用。**
为了保证顺利参展，必须按时提交，否则，影响参展责任自负。

请于 3 月 1 日前将表格递交至：info@simmtime.com

联系人：徐小姐 电话：0755-8345 8745

联系人：陈星 联系电话：0755-8345 8743

深圳会展中心进馆作业安全承诺书

（适用于 SIMM2018 特装展位搭建商）

深圳会展中心管理有限责任公司：

为认真贯彻《中华人民共和国安全生产法》、《中华人民共和国消防法》、《大型群众性活动安全管理条例》和《机关、团体、企业、事业单位消防安全管理规定》、《人员密集场所消防安全管理》和《深圳经济特区消防条例》等法律、法规，进一步落实深圳会展中心管理有限责任公司（以下简称会展中心）生产安全责任，加强会展中心展馆内现场作业安全管理，提高进馆作业单位自身安全意识和防护责任，维护展馆和社会公共安全，我单位在进入会展中心展馆进行作业时，作为进馆作业区域安全责任单位，愿对我单位进馆作业时因违章所造成的后果承担全部责任，并作出如下郑重承诺：

1、我单位指定_____同志，工作电话或手机_____，为自____年____月____日起至____年____月____日（押金清退之日止），在深圳会展中心展位地点：_____号馆、展位编号：_____、参展商：_____；展位作业现场区域内安全管理责任人，负责我单位在贵展馆作业现场的安全落实及整改工作。

2、作业过程中严格遵守国家和深圳市关于消防安全和施工安全管理的各项法律法规，严格遵守会展中心关于施工消防安全和展位搭建安全的各项规定，自觉接受和服从公安机关、消防部门及会展中心安全检查和监督，对公安机关、消防部门及会展中心提出的整改要求，及时落实。

3、现场作业所使用的设备、工具满足安全要求，所有特种作业人员持证上岗；根据作业现场情况，在作业现场配备足够数量的消防器材。

4、在作业过程中，所采用的施工材料符合展馆消防和结构安全要求，正确评估作业工程用电负荷，并采取与之匹配的电气开关、线缆容量，以保证所作业工程用电安全。

5、严格按照作业设计施工图纸的要求，规范施工，并在登高、吊装等危险作业中采取相应的安全防护措施，保证施工人员人生安全。（**进馆施工人员请自备安全帽及安全带，否则禁止入馆施工作业**）

6、在施工作业期间如出现各种消防、治安及其它意外事故，应在第一时间通知会展中心现场管理人员，并有义务先行采取必要的保护措施，防止事故进一步扩大。

7、进馆作业期间，会展中心管理人员如发现作业人员偷盗、损坏会展中心财物、擅自进入或破坏会展中心设置的封闭区域等违反会展中心管理规定的行为，会展中心有权视情况严重程度，采取警告、移送公安机关处理等措施、并保留根据进馆作业单位安全事故备案情况，取消发生安全事故作业单位今后进入会展中心施工资格的权利。

8、以上承诺如有违反，我单位自愿接受公安机关、消防部门和会展中心按照法律法规或“深圳会展中心展馆使用规定”给予的处罚。

9、本承诺书一式两份，一份用于办理施工进场手续，留存深圳会展中心客服中心，一份由进馆作业单位自己保留。

进馆作业单位（盖章）：

进馆指定安全管理责任人（签名）：

日期：____年____月____日

● 递交途径：现场向主场承建商（深圳会展中心工程部）服务处递交。

本公司展会期间所用设备的用电保护方式，与深圳会展中心提供的配电箱（含漏电保护装置）存在冲突，无法正常运行，因此本公司承诺放弃使用深圳会展中心含漏电保护装置的配电箱，改由深圳会展中心提供的不含漏电保护的配电箱，因此而产生的设备损坏、人员伤亡、财产损失或其他安全问题由本公司自行负责和承担。

公司名称：

展位号：

承诺人：

联系电话：

公司盖章：

签署日期：

提交请联系：

联系人：陈星

联系电话：0755-8345 8743

联系邮箱：2199615769@qq.com

所有租赁展期电源的展商，请务必于2018年3月8前将《电箱安装位置图》发送至展会组织机构。如因未能按期提交或提交的位置图错误，而致使影响租赁电源的使用及调整电箱位置所发生的费用，均由展商自行承担。

联系人：陈星

联系电话：0755-8345 8743

联系QQ：2199615769

递交邮箱：2199615769@qq.com

公司名：_____ 展位号：_____ 展台尺寸：_____平方米



示 例（注：展位面积≥36m²，必需指定电箱位置）

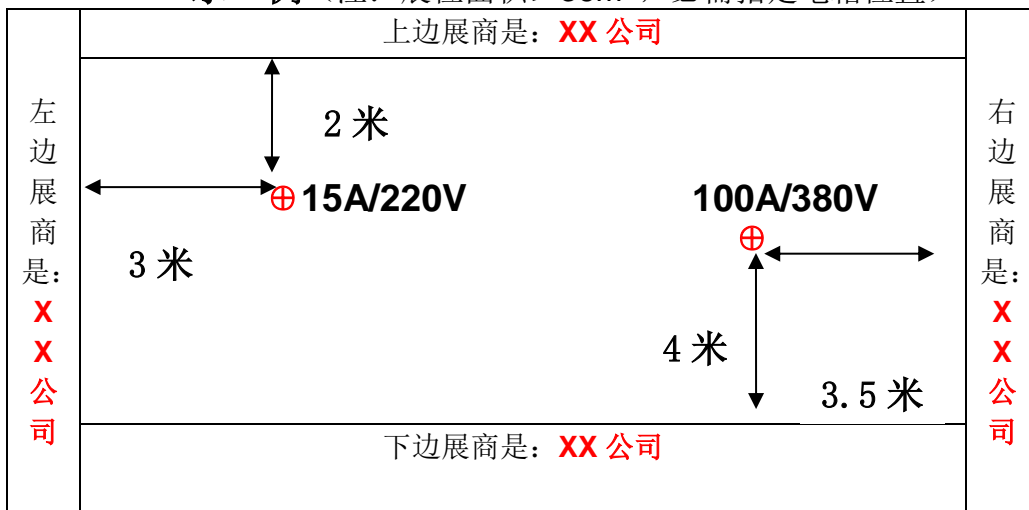

图例 ⊕ 动力或照明电箱位置点(请注明：电流/电压)

重要提示：

*请按图例将已租赁的电源箱标注在适当的位置上（注意：此表格并非租赁项目的确认）。

*为防止配电盖板被覆盖压住，请在展位设计时，向组织机构索取展位结构尺寸图

委 托 函

兹有_____（公司名称）的工作人员
（姓名）_____（其手机号_____，其身份证
号_____），现接受展商（公司
名）_____委托，代上述展商向 2018 届深圳机械
展主办方办理展商报到事宜，并代领展商证及其它展会相关资料。

委托单位（签章）：

受委托人（签字）：

时间：

时间：



www.simmtime.com

组织机构：
深圳市协广会议展览有限公司
深圳市环悦会议展览有限公司



关注官方微信号获取更多展会资讯